“Yo’l Loyiha”МЧЖ

«Тошкент шаҳри Учтепа тумани маҳаллалари ҳудудида болалар майдончасини қуриш, ирригация тармоқларини таъмирлаш ва йўлакларни асфальтлаш объектининг лойиҳа-смета ҳужжатларини ишлаб чиқиш»

Тошкент 2026

«Тошкент шаҳри Учтепа тумани маҳаллалари ҳудудида болалар майдончасини қуриш, ирригация тармоқларини таъмирлаш ва йўлакларни асфальтлаш объектининг лойиҳа-смета ҳужжатларини ишлаб чиқиш»

ЛБМ: Нематов А

Тошкент 2026

Ишчи чизмалар таркиби		
№	Номи	Изоҳ
1	Умумий кўрсатмалар	
2	Лоток ва труба кесими	
3	Беседка(айвон)	
4	Пандус қирқими	
5	Панжара тўсиқ	
6	Электр ёритиш	
7	Найман МФЙ бош режа	1
8	Бол. май. бош режа	27-уй
9	Бол. май. элементлар	27-уй
10	Найман МФЙ бош режа	2
11	Найман МФЙ бош режа	3
12	Ватан МФЙ бош режа	1
13	Бол. май. бош режа	39-уй
14	Бол. май. элементлар	39-уй
15	Ўткир МФЙ бош режа	1
16	Бол. май. бош режа	28-уй
17	Бол. май. элементлар	28-уй
18	Қуйи Дархон МФЙ б. р.	1
19	Бол. май. бош режа	44-уй
20	Бол. май. элементлар	44-уй
21	Ширин МФЙ бош режа	1
22	Бол. май. бош режа	23-уй
23	Бол. май. элементлар	23-уй
24	Ширин МФЙ бош режа	2
25	Ширин МФЙ бош режа	3
26	Бол. май. бош режа	29-уй
27	Бол. май. элементлар	29-уй
28	Учтепа МФЙ бош режа	3
29	Бол. май. бош режа	64-уй
30	Бол. май. элементлар	64-уй
31	Ватанпарвар МФЙ б. р.	1
32	Бол. май. бош режа	23-уй
33	Бол. май. элементлар	23-уй
34	Ҳамдўст МФЙ б. режа	1
35	Ҳамдўст МФЙ б. режа	2
36	Бол. май. бош режа	23-уй
37	Бол. май. элементлар	23-уй
38	Ҳамдўст МФЙ б. режа	3
39	Бол. май. бош режа	39-уй
40	Бол. май. элементлар	39-уй
41	Тепақўрғон МФЙ б. р.	1
42	Бол. май. бош режа	
43	Бол. май. элементлар	1А-уй
44	Бол. май. элементлар	50А-у
45	Қўрғонтепа МФЙ б. р.	1
46	Хуросон МФЙ б. режа	1
47	Заргарлик МФЙ б. режа	2

Умумий кўрсатмалар

Мазкур "Болалар майдончаси" ишчи ҳужжатлари "YO'L LOYIHA" МЧЖ лойиҳа ташкилоти томонидан, Тошкент шаҳрида, лойиҳалаштириш топшириғи асосида (шартнома № _____ "_____" _____ 2026 й.) ишлаб чиқилган.

Буюртмачи: _____.

Объект: болалар майдончасини таъмирлаш, манзил бўйича: Тошкент шаҳри, Учтепа тумани, Ҳамдўст, Ватан, Ватанпарвар, Ўткир, Қуйи Дархон, Учтепа, Тепақўрғон, Ширин МФЙ ҳудудлари.

Ҳужжатлар босқичи – ишчи ҳужжатлар (ИҲ). Ишчи чизмалар таркиби .

Лойиҳа ечимларининг қисқача тавсифи:

ўйин майдончаси қоплами – резина увоғи, 2054,8 м^2; тротуар қоплами – пресслаган тротуар плиткаси ("брусчатка"), 468.1 м^2; бетон бордюр – 746.6 п.м.;
ўйин ускуналари:
тебранма-мувозанат "балансир" ўлчами 2500×700×700 мм – 24 дона;
болалар учун бир ўринли арғимчоқ ўлчами 1800×2600 мм – 12 дона;
"касатка" шаклидаги болалар скамейкаси ўлчами 1875×700×1130 мм – 24 дона;
Jambo №15 турдаги мураккаб ўйин ускунали болалар майдончаси ўлчами 7100×3500×3300 мм – 12 дона;
"карусель" тебранма ускунаси радиуси 1600 мм, баландлиги 900 мм – 12 дона;
ногиронлар аравачаси учун платформали арғимчоқ – 12 дона;
металл беседка ўлчами 4000×4000 мм, баландлиги 3000 мм – 12 дона;
кўчада ўрнатиладиган ағдариладиган металл ахлат қутиси ўлчами 450×1300×700 мм (ҳажми 35 л) – 24 дона;
ўйин ускуналарини олиб келиш ва ўрнатиш ишлаб чиқарувчи зиммасида;
коплам остида ГОСТ талаблари бўйича, зичланган грунт устига, битум билан шимдирилган, қум ва шағал-қумли қатламлардан иборат 100 мм қалинликдаги шағал асос кўзда тутилган;
майдонча ўраш – металл ўраш (профил 60х60х3мм (Устун учун) 523.6 п.м. Профил 40х20х2мм (Горизонтал қисм учун) 1522 п.м. Профил 20х20х2мм (Ички декоратив қисм учун) 1576.3 п.м., бўяш 735.5 м^2);

Материаллар ва ускуналар амалдаги ГОСТга мос келиши ва мувофиқлик сертификатларига эга бўлиши керак. Ишлар Ўзбекистон Республикасининг амалдаги нормалари ва қоидаларига (ҚМҚ) ва техника хавфсизлиги талабларига риоя қилган ҳолда бажарилиши лозим.

Лавозим	Ф.И.О.	Имзо	Сана
Директор	Рахимов.О		
ГАП	Эшниёзов.Э		
Бажарди	Неъматов.А		

Шартнома.№

«Тошкент шаҳри Учтепа тумани маҳаллалари ҳудудида болалар майдончасини қуриш, ирригация тармоқларини таъмирлаш ва ўўлакларни асфальтлаш объектининг лойиҳа-смета ҳужжатларини ишлаб чиқиш»

БОЛАЛАР МАЙДОНЧАСИ	Босқич	Варақ	Варақлар
	А.С	1	47

Умумий кўрсатмалар
Ишчи чизмалар таркиби

«Йўл Лойиҳа» МЧЖ
Автомобил йўлларини Лойиҳалаш бўлими

ЛК-6.6 ЛОТОК, Ø325×8 ТРУБА ВА ОГОЛОВКА

ИТ-01

Уйга кириш йўлаги остидаги сув ўтказиш тугуни. Кўринишлар схематик.

А3 · Ўлчамлар мм да

А-А. ТРУБАНИНГ ҚИРҚИМИ

Йўлак қопламаси ва труба ости асоси

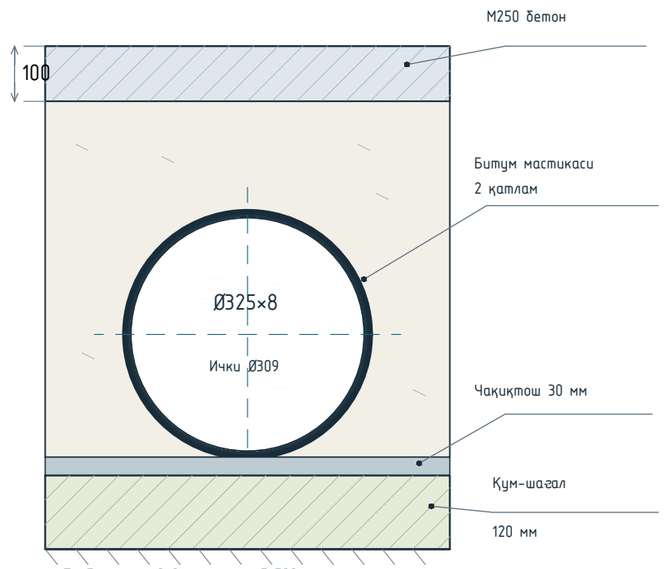

Труба усти тўлдирмаси ҳисоб бўйича.

Б-Б. ЛК-6.6 ЛОТОК

Қия кесим ва асос қатламлари

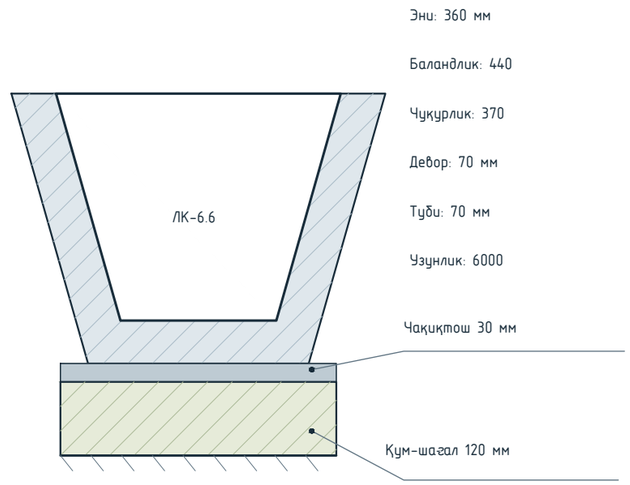

Лоток бетони: В22,5. Профил схематик.

1-ТУГУН. ОГОЛОВКА ҚИРҚИМИ

Труба ва қия лоток орасидаги М250 бетон

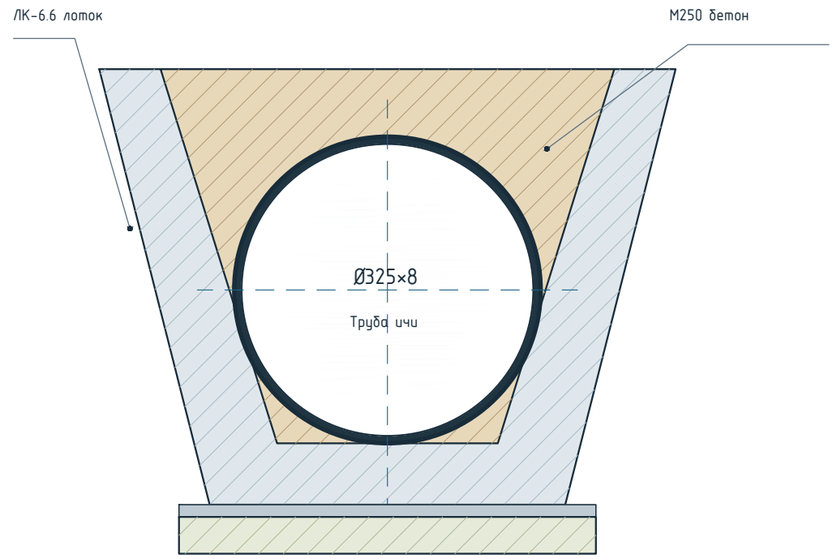

Оголовка қалинлиги труба бўйлаб 100 мм.

В-В. АРИҚ БЎЙЛАБ БЎЙЛАМА ҚИРҚИМ

Трубанинг ҳар икки учи лоток ичига киритилади

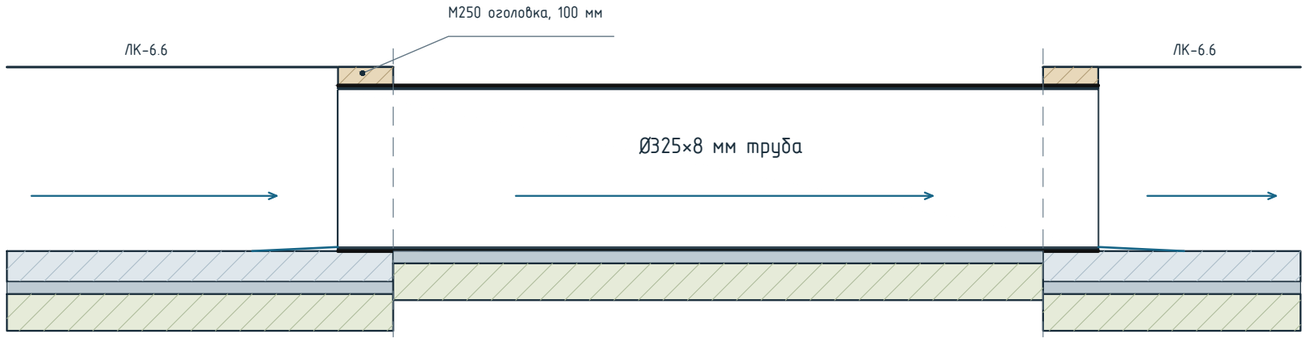

Труба ички туби 8 мм юқори; киришда ўтиш текисланади.

УЛАНИШ РЕЖАСИ

М250 бетон труба атрофидан тўлдирилади

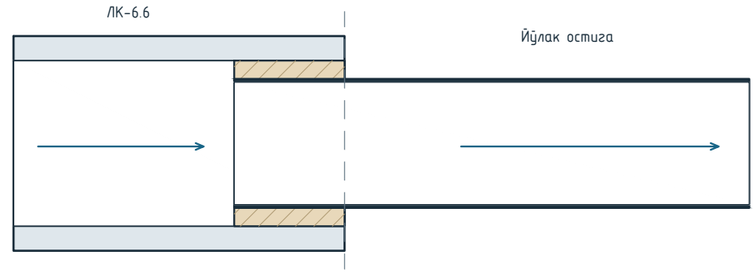

Иккинчи учида тугун акс ҳолда бажарилади.

ИЗОҲЛАР ВА ҲАЖМ

Трубанинг ташқи сирти: битум мастикаси билан 2 қатлам гидроизоляция. Қоплама шартли қалинлаштириб кўрсатилган.

Оголовка: М250 бетон, қалинлиги 100 мм (10 см).

Шартли ҳажм: 1 дона – 0,00965 $м^3$; 2 дона – 0,0193 $м^3$.

Ҳажм аввалги шартли ҳисоб бўйича; ишчи профилга мослаб аниқланади. Тайёр лоток бетони қўшилмайди.

Труба, тўлдирма ва йўлак арматураси юкка ҳисобланади.

Лавозим	Ф.И.О.	Имзо	Сана
Директор	Рахимов.О		
ЛБА	Эшниёзов.Э		
Бажарди	Неъматов.А		

Шартнома.№

«Тошкент шаҳри Учтепа тумани маҳаллалари ҳудудида болалар майдончасини қуриш, ирригация тармоқларини таъмирлаш ва йўлакларни асфальтлаш объектининг лойиҳа-смета ҳужжатларини ишлаб чиқиш»

Ирригация тармоқлари

Босқич	Варақ	Варақлар
А.С	2	47

Лоток, труба ва оголовка

Режа, қирқимлар ва уланиш тугуни

«Йўл Лойиҳа» МЧЖ Автомобил йўлларини Лойиҳалаш бўлими

БЕСЕДКА ВА КИРИШ ЙЎЛАГИ

ОБ-02

Режа, пол ва тротуарнинг конструктив қирқимлари

А3 · Ўлчамлар мм да

РЕЖА

Беседка М 1:50. Йўлак узунлиги шартли.

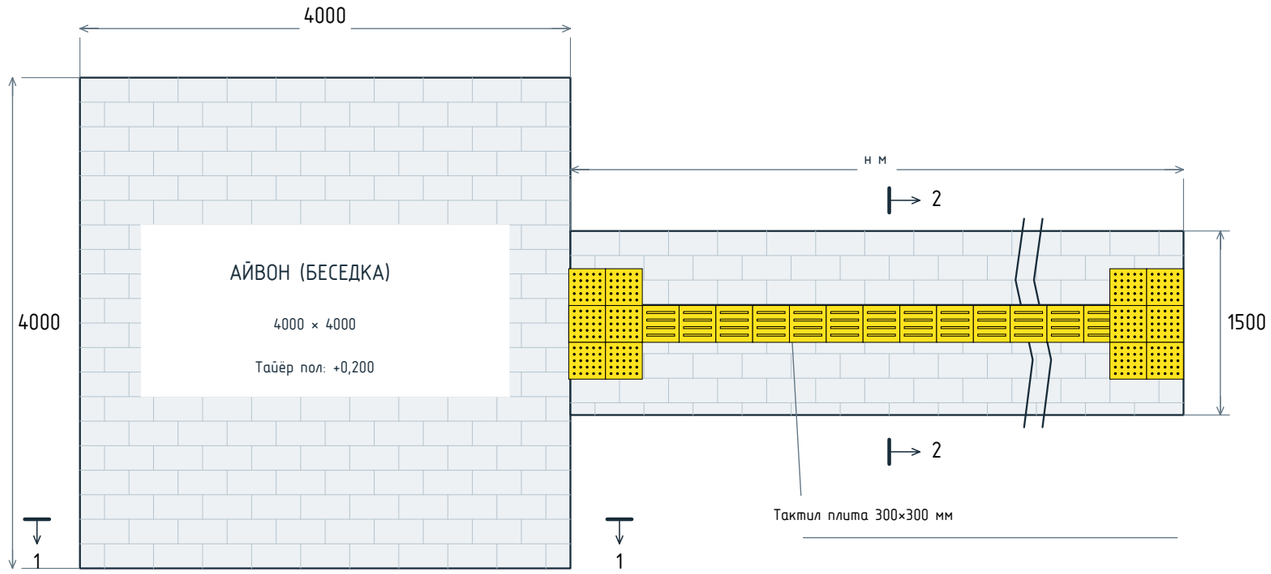

н – йўлакнинг жойида аниқланадиган узунлиги, м.

ҚОПЛАМА КОНСТРУКЦИЯСИ

Беседка поли ва тротуар учун бир хил

Қатлам, юқоридан пастга	мм
1. Брусчатка / тактил плита	60
2. Қуруқ қум-цемент аралашмаси М400 цемент асосида	40
3. М200 бетон	100
4. Қум-шағал аралашмаси	150
5. Зичланган табиий грунт	-

Жами қалинлик: 350 мм

Тупроқ қазиш: 150 мм

Ердан кўтарилиши: 200 мм

1-1. БЕСЕДКА ПОЛИ

М 1:25

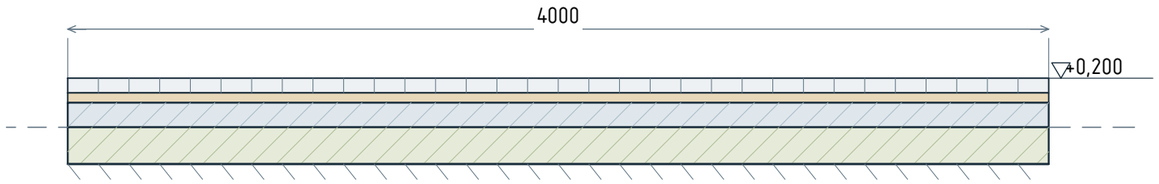

Ер сатҳи: ±0,000. Зичланган асос: −0,150.

Қазиш 150 мм; конструкция 350 мм; кўтарилиш 200 мм.

2-2. ТРОТУАР ҚИРҚИМИ

М 1:10. Ўртада тактил тасма.

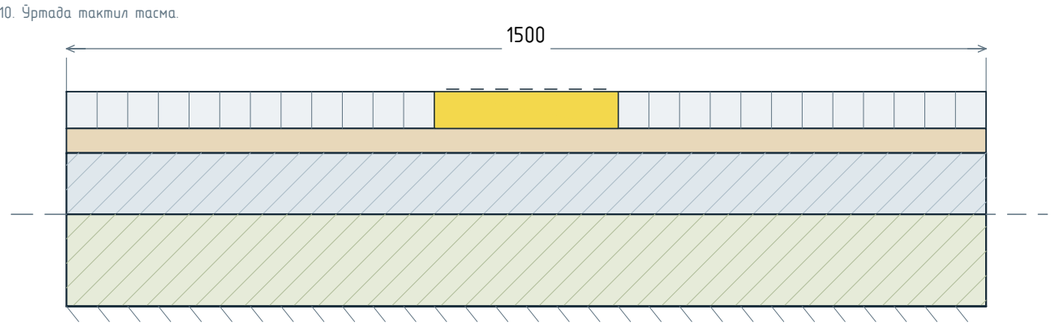

Қатламлар: 60 + 40 + 100 + 150 мм

ИЗОҲЛАР

1. Мавжуд ер сатҳи ±0,000 деб қабул қилинган.
2. Беседка ва тротуарнинг тайёр қопламаси +0,200 сатҳда.
3. Қум-шағал аралашмаси 150 мм қилиб қабул қилинди.
4. Қатлам қалинликлари зичланган ҳолат учун берилган.
5. Тактил тасма эни плита модулига мувофиқ танланади.
6. Туташ йўлак сатҳлари ва сув чиқариш нишаби жойида боғланади.
7. Вароқда пол ва тротуар конструкцияси берилган.
8. Олиб келиш ва йўл ҳаражатлари ишлаб чиқарувчи ташкилот зиммасида.

Лавозим	Ф.И.О.	Имзо	Сана
Директор	Рахимов.О		
ЛБА	Эшниёзов.Э		
Бажарди	Неъматов.А		

Шартнома.№

«Тошкент шаҳри Учтепа тумани маҳаллалари ҳудудида болалар майдончасини қуриш, ирригация тармоқларини таъмирлаш ва йўлакларни асфальтлаш объектининг лойиҳа-смета ҳужжатларини ишлаб чиқиш»

Беседка ва кириш йўлаги	Босқич	Вароқ	Вароқлар
	А.С	3	47

Режа, пол ва тротуар қирқимлари

«Йўл Лойиҳа» МЧЖ
Автомобил йўлларини лойиҳалаш бўлими

АЛОҲИДА ПАНДУС

ПД-01

Эни 1500 мм. Қия қисм узунлиги 1000 мм. Сатҳ фарқи 200 мм.

А3 · Ўлчамлар мм да

ПАНДУС РЕЖАСИ

М 1:10. Текис майдончалар қисқартирилган.

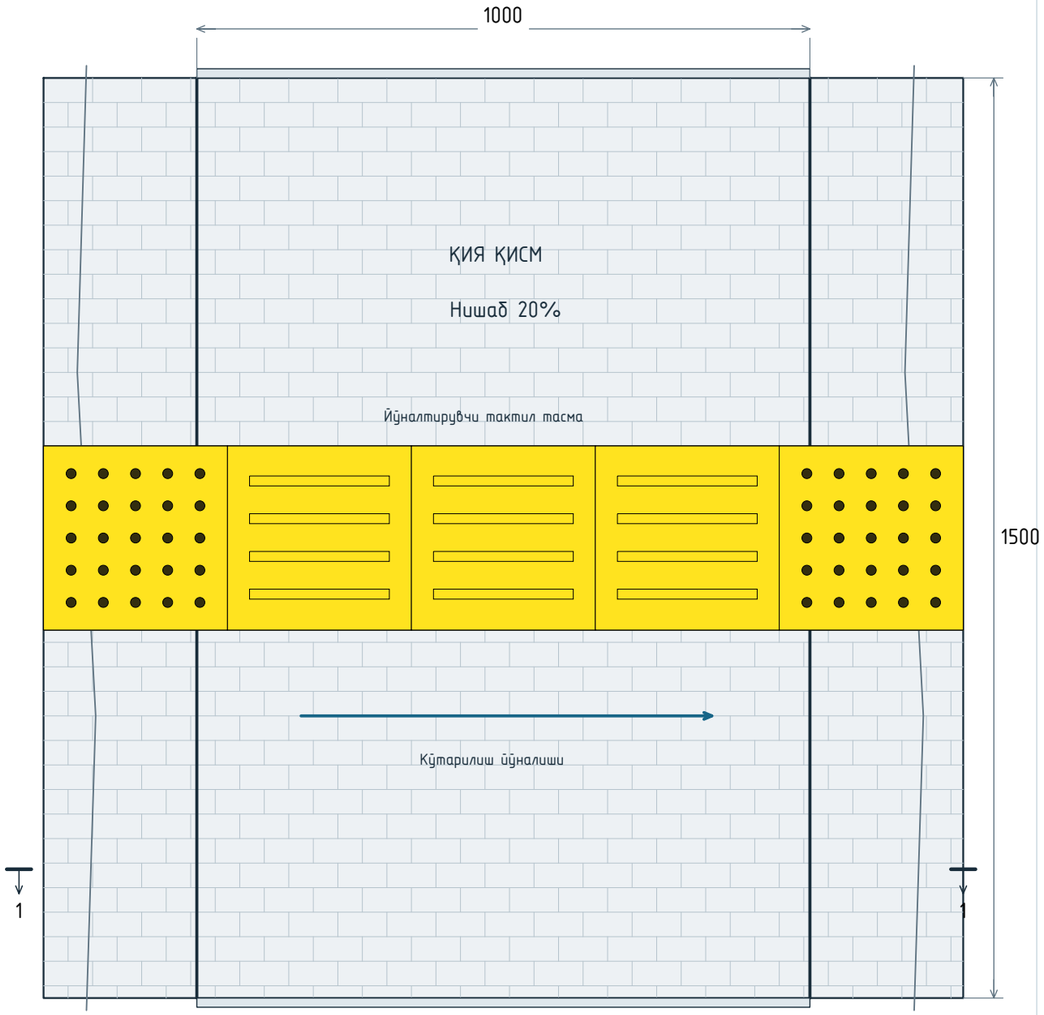

Тутқичлар орасидаги очиқ кенглик 1500 мм.

1-1. БЎЙЛАМА ҚИРҚИМ

М 1:10. Текис майдончалар қисқартириб кўрсатилган.

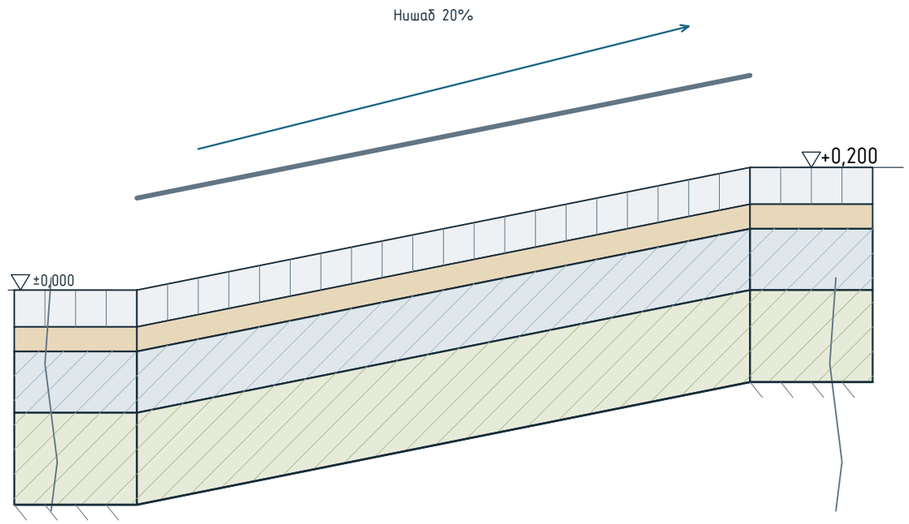

Сатҳ фарқи:

200 мм

Тутқич устунларини маҳкамлаш алоҳида тугун билан ҳал этилади.

ҚОПЛАМА ҚАТЛАМЛАРИ, ЮҚОРИДАН ПАСТГА

1. Брусчатка / тактил плита	60 мм
2. Қуруқ қум-цемент аралашмаси, М400 цемент асосида	40 мм
3. М200 бетон	100 мм
4. Қум-шағал аралашмаси	150 мм

ҚЎЛЛАШ ШАРТЛАРИ

1. Мустақил тугун. Берилган ўлчамлар: 1500 × 1000 мм, баландлик 200 мм.
2. Нишаб: 200 / 1000 × 100% = 20%. Бу нишаб ногиронлар аравачаси учун меъёрга мос эмас. Чизма берилган геометрияни акс эттиради.
3. ШНҚ 53-бандда 200 мм кўтарилиш учун 2000 мм ва 10% келтирилган.
4. Боши ва охирида камида 1500 × 1500 мм текис майдонча.
5. Икки томонда 150 мм борт ва Ø40-50 мм тутқич; учлари 300 мм узайтирилади. Кўндаланг нишаб 2%. Қоплама сирпанмайдиган.
6. Кириш-чиқишдан 600 мм олдин огоҳлантирувчи тактил қоплама.
6. Умумий тактил плиткалар сони-йўналтирувчи 2952. огоҳлантирувчи 82 та.

Маълумот учун: ШНҚ 2.07.02-24, 43, 44, 53 ва 57-бандлар.

						Шартнома.№		
						«Тошкент шаҳри Учтепа тумани маҳаллалари ҳудудида болалар майдончасини қуриш, ирригация тармоқларини таъмирлаш ва йўлакларни асфальтлаш объектининг лойиҳа-смета ҳужжатларини ишлаб чиқиш»		
Лавозим	Ф.И.О.		Имзо	Сана				
Директор	Рахимов.О					Жойга боғлаш алоҳида бажарилади	Босқич	Варақ	Варақлар
ЛБА	Эшниёзов.Э						А.С	4	47
Бажарди	Неъматов.А								
						Алоҳида пандус Режа ва конструктив қирқим	«Йўл Лойиҳа» МЧЖ Автомобил йўлларини Лойиҳалаш бўлими	

1-1

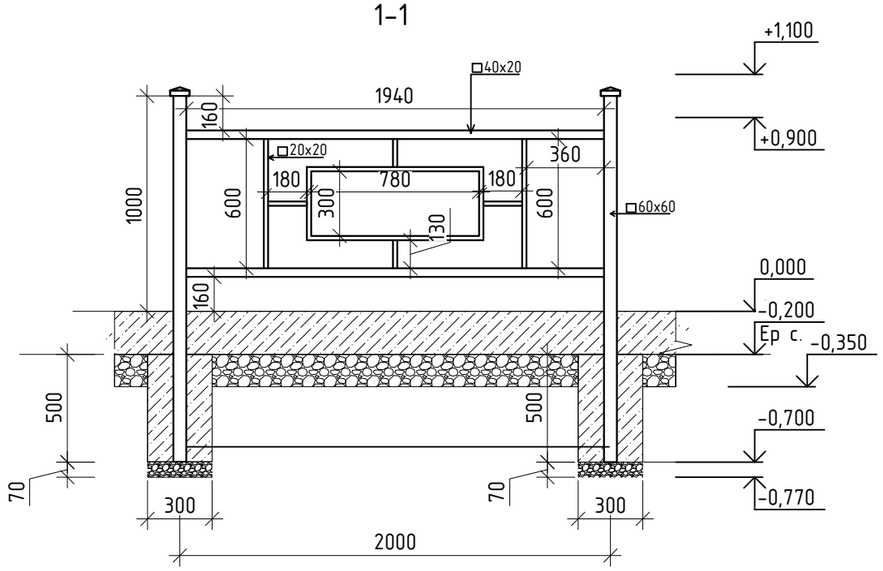

2-2

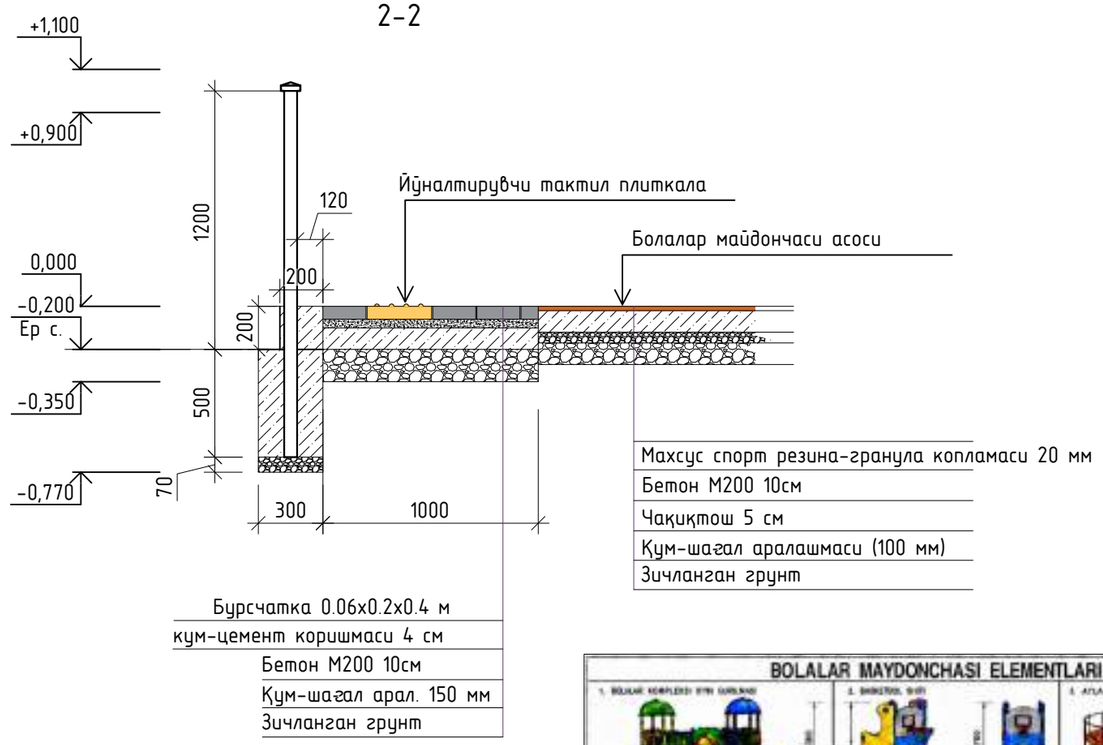

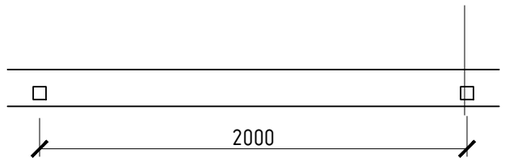

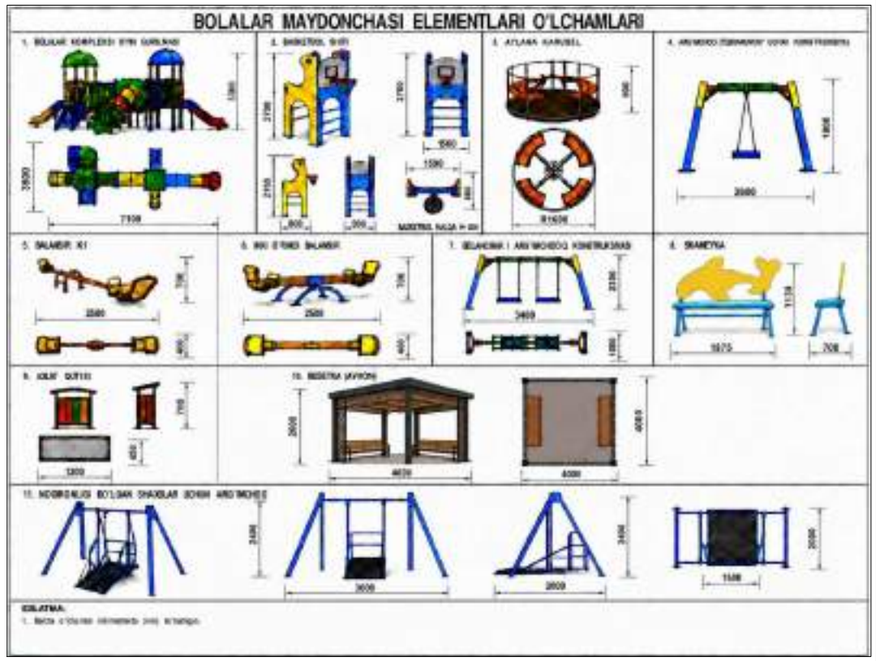

1 СЕКЦИЯ УЧУН ПРОФИЛ САРФИ:

1. 40x20x2 мм = 2 дона x 2000 мм = 4.00 м
2. 20x20x2 мм = 2x600 + 2x180 + 2x150 + (880 + 300)x2 = 3.02 м
3. 60x60x3 мм = 2 дона x 1700 мм = 3.4 м
4. Секциянинг ишчи оралиқ кенглиги = 2 м

Лавозим	Ф.И.О.	Имзо	Сана		
Директор	Рахимов.О				
ЛБА	Эшниёзов.Э				
Бажарди	Неъматов.А				

Шартнома.№

«Тошкент шаҳри Учтепа тумани маҳаллалари ҳудудида болалар майдончасини қуриш, ирригация тармоқларини таъмирлаш ва йўлакларни асфальтлаш объектининг лойиҳа-смета ҳужжатларини ишлаб чиқиш»

БОЛАЛАР МАЙДОНЧАСИ	Босқич	Вароқ	Вароқлар
	А.С	5	47

Панжарали тўсиқ

«Йўл Лойиҳа» МЧЖ
Автомобил йўлларини
Лойиҳалаш бўлими

Қуёш батареяли диодли чироқ

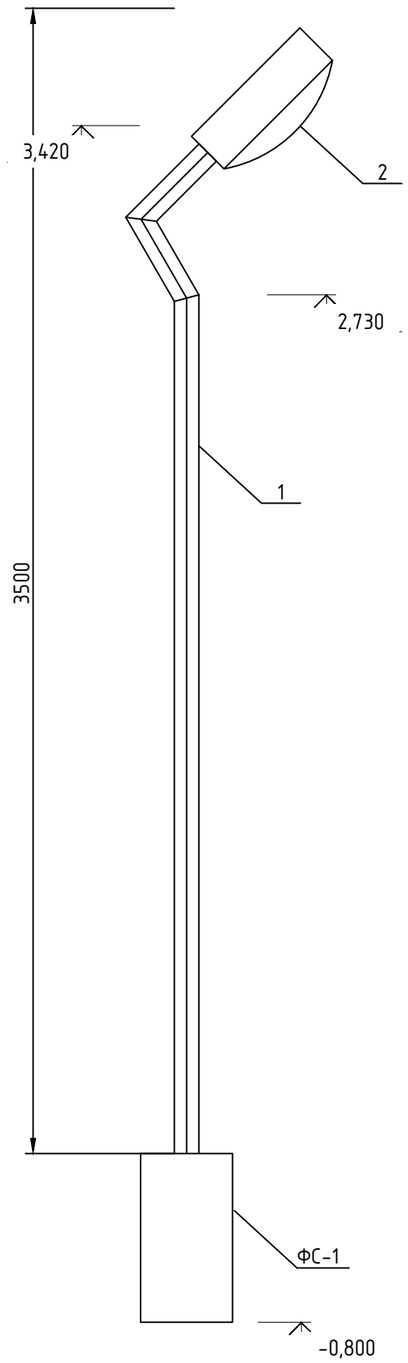

МА'ЛУМОТЛАР

Русуми; белги.	Белгиланиши	Номланиши	Сони	Вазни; ўлч. бир. кг.	Изоҳ
Ст-1		Устун Ст-1			
		Ст-1 Элементлари (1 донага)			
1		Труба ∅ 50 3мм L=4400 мм	1	14.652	14.652
2		Қуёш батареяли чироқ	1		
		Устун пойдевори.			
ФС-1	Материал	Бетон М:200 07(h) x 0,40 x 0,40м			0,112 $м^3$
		Қ.Ш.А. қалинлиги.100мм.			0,025 $м^3$

ФС-1

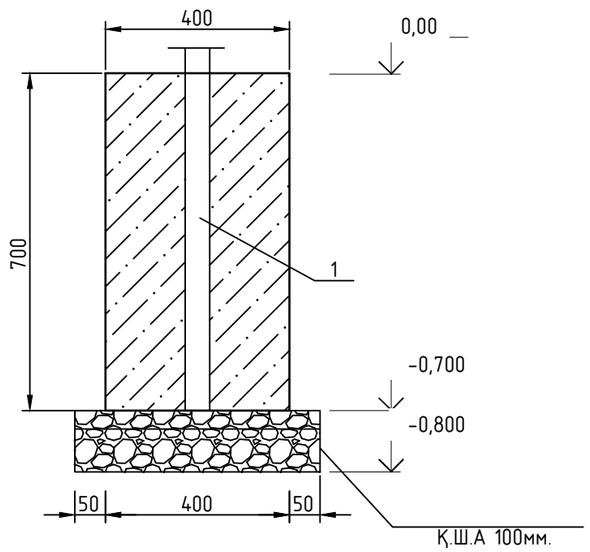

Изоҳ

1. Пайвандлаш Э42А турдаги электродлар билан бажарилсин.
2. Ўткир қирралар ўтмаслантирилсин.
3. ГФ-21 грунтовкаси устидан мойли бўёқ билан 2 қават бўялсин.

Асл нусха | Нусхалаш учун

Имзо ва сана

Инв. № | Ўзгартириш учун

Лавозим	Ф.И.О.	Имзо	Сана
Директор	Рахимов.О		
ЛБА	Эшниёзов.Э		
Бажарди	Неъматов.А		

Шартнома.№

«Тошкент шаҳри Учтепа тумани маҳаллалари ҳудудида болалар майдончасини қуриш, ирригация тармоқларини таъмирлаш ва ўўлакларни асфальтлаш объектининг лойиҳа-смета ҳужжатларини ишлаб чиқиш»

Электр ёритиш

Босқич	Варақ	Варақлар
А.С	6	47

Манзарали ёритиш устуни

«Йўл Лойиҳа» МЧЖ Автомобил ўўлларини Лойиҳалаш бўлими

Формат А3

«Тошкент шаҳри Учтепа тумани махаллалари худудида болалар майдончасини куриш, ирригация тармокларини таъмирлаш ва йўлакларни асфальтлаш объектининг лойиха-смета хужжатларини ишлаб чиқиш»

«ТАСДИҚЛАЙМАН»	«КЕЛИШИЛДИ»	«КЕЛИШИЛДИ»	«КЕЛИШИЛДИ»
Тошкент шаҳар ҳокимияти ҳузуридаги «Кўп қаватли уйларни таъмирлаш бўйича инжиниринг компанияси» ДМ	Тошкент шаҳар Учтепа тумани ҳокимлиги	Найман маҳалла фуқаролар йиғини раиси	Лойиҳа ташкилоти «Йўл лойиҳа» МЧЖ директори
_____	_____	_____	_____

БОШ РЕЖА

ЭКСПЛИКАЦИЯ

Режадаги №	Номи	Сони	Кўрсаткичлар			Изоҳ
			Умумий майдон $м^2$	Қурилиш майдони $м^2$	Қурилиш ҳажми $м^3$	
1	2	3	4	5	6	7
1	Ўрта қаватли турар жой бинолари	1		836		Мавжуд

ШАРТЛИ БЕЛГИЛАР

- Мавжуд бино
- (1) Экспликация рақами
- Лойиҳаланган йўллар
- Болалар майдончаси
- Лойиҳаланган ирригация лотоклари
- Лойиҳаланган ирригация турбалари

Барча ўлчовлар метрда берилган

БОШ РЕЖА 1:500

ЭКСПЛИКАЦИЯ						
Режа №	Номи	Сони	Кўрсаткичлар			Изоҳ
			Миқдор	Миқдор	Миқдор	
1	2	3	4	5	6	7
1	Турар жой бинолари	2	1390			Мавжуд
2	Болалар майдончаси	1	192			Лойиҳаланган

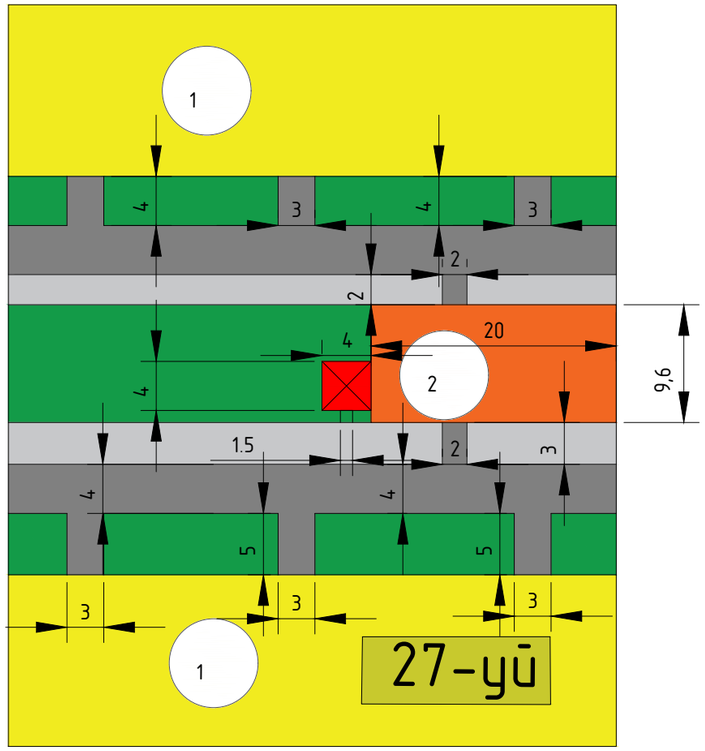

Тошкент шаҳар Учтепа тумани Найман МФЙ 27-уй олди болалар майдончаси координатаси
41°17'20.93"С
69°10'5.56"В

Мавжуд уй

Болалар майдончаси

Асфальт йўллар

Яшил майдон

Лавозим	Ф.И.О.	Имзо	Сана
Директор	Рахимов.О		
ЛБА	Эшниёзов.Э		
Бажарди	Неъматов.А		

Шартнома.№

«Тошкент шаҳри Учтепа тумани маҳаллалари ҳудудида болалар майдончасини қуриш, ирригация тармоқларини таъмирлаш ва йўлакларни асфальтлаш объектининг лойиҳа-смета ҳужжатларини ишлаб чиқиш»

БОЛАЛАР МАЙДОНЧАСИ

Бос қ ич	Варо қ	Варо қ лар
А.С	8	47

Найман МФЙ
27-уй олди

«Йўл Лойиҳа» МЧЖ
Автомобил йўлларини лойиҳалаш бўлими

МАСШТАБ 1:100

Болалар майдончаси майдони

м2

МАСШТАБ 1:100
БАРЧА ЎЛЧАМЛАР МИЛЛИМЕТРДА
БРУСЧАТКАЛИ ЙЎЛАК ЭНИ 1000 мм
ТАКТИЛ ПЛИТА 300×300 мм

БОЛАЛАР МАЙДОНЧАСИ МАЙДОНИ 192 м2

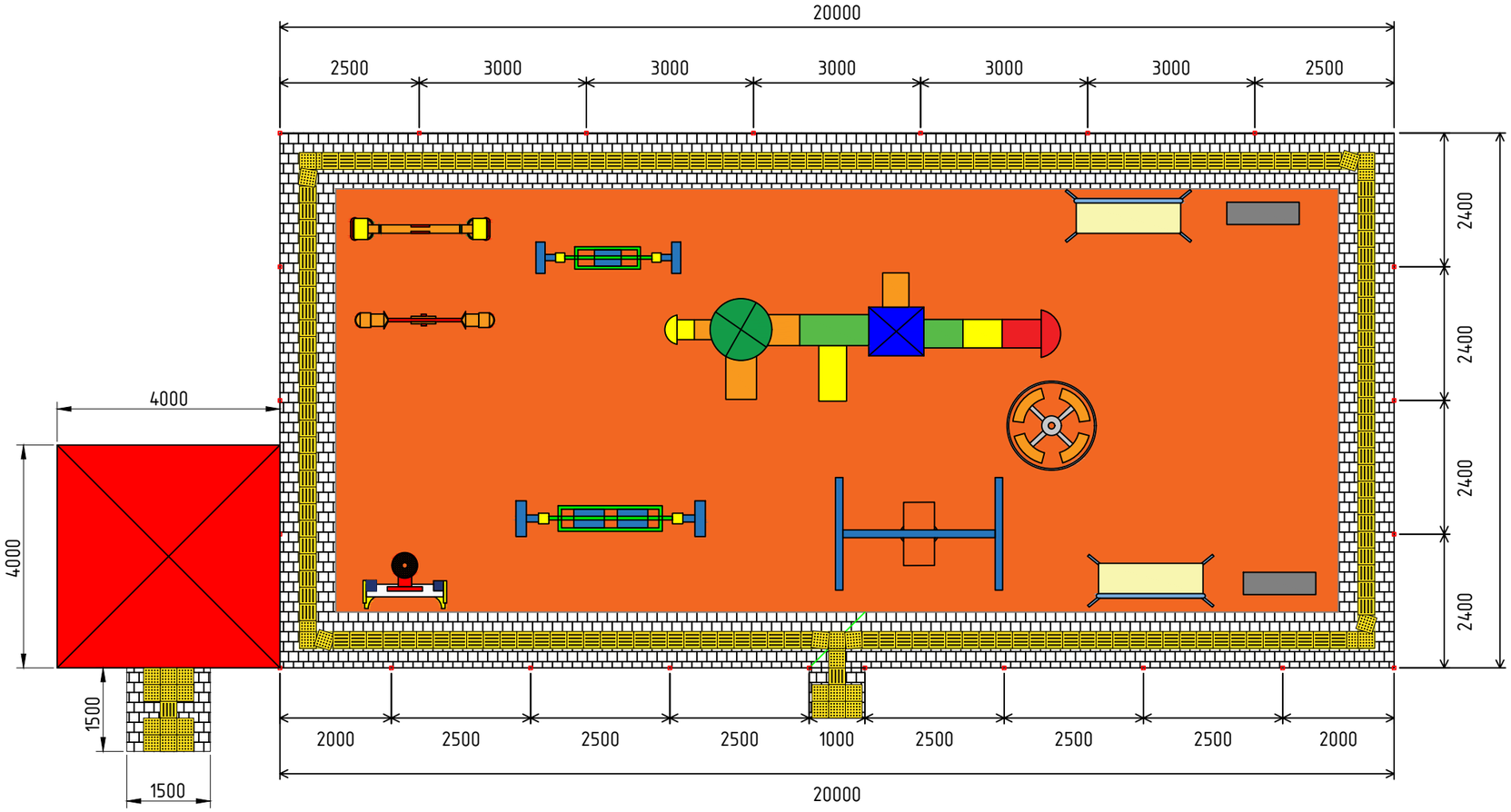

Болалар майдончаси атрофига панжара ўрнатиш			
1.Панжаранинг умумий узунлиги	19.2м + 40м	м	59,2
2.Профил 60х60х3мм (Устун учун)	40.8м х 5.37	м	40,8
		т	0,219
3.Профил 40х20х2мм (Ётиқ қисм учун)	120.8м х 1.76	м	120,8
		т	0,213
4.Профил 20х20х2мм (Ички безак қисми учун)	125м х 1.13	м	125,0
		т	0,141
5.Умумий ҳажми	0.219+0.213+0.141	т	0,573
6.Металл сиртига астар суртиш	10.5кг	кг	10,5
7.Металл эмал бўёқ	10.5кг	кг	10,5
8.Пайвандлаш электроди	5кг	кг	5,0
9.Эшик ошиғи	2 дона	дона	2,0
10.Эшик қулфи	1 дона	дона	1,0
11.Йўлак атрофига М200 маркали яхлит бетондан ҳошиятош қуриш	59.2 х 0.2м х 0.2м	м3	1,393
12.200 Вт қувватли, қуёш батареясида ишлайдиган ташқи ёритиш чироғи	2 дона	дона	2,0
13.Чироқ устуни учун чуқур қазиш	2 х 0.8 х 0.4 х 0.4	м3	0,26
Қум шағал аралашмасидан 10см асос қатлам тўшаш	2 х 0.1 х 0.4 х 0.4	м3	0,03
М 200 маркали бетон билан устунни ўрнатиш	2 х 0.7 х 0.4 х0.4	м3	0,22
Чироқ ўрнатиш учун қувур Ø=50мм (3мм қалинликда. Ҳар бир устун 4.40м дан)	4.4 х 2 х 3.33кг	м	9
		кг	29,3
14.Пластик тиқин билан устунлар оғзини ёпиш(60х60)	24,0	дона	24,0
Устун асосини бетон билан мустаҳкамлаш			
1.Асос учун чуқур қазиб олиш	24 х 0.3м х 0.3м х 0.57	м3	1,2
2.Қум шағал аралашмасидан 7см асос ётқизиш	24 х 0.3м х 0.3м х 0.07	м3	0,2
3.М200 маркали яхлит бетон қуйиш	24 х 0.3м х 0.3м х 0.5	м3	1,1
Болалар майдончаси элементлари			
1.Сирғанчиқ	1,0	дона	1,0
2.Айвон М3	1,0	дона	1,0
3.Айланма ўйин қурилмаси М1	1,0	дона	1,0
4.Ўриндиқ М2	2,0	дона	2,0
5.Арғимчоқ М3	1,0	дона	1,0
6.Мувозанатли арғимчоқ М1	2,0	дона	2,0
7.Баскетбол тахтаси	1,0	дона	1,0
8.Ахлат қутиси	2,0	дона	2,0
9.Уя шаклидаги арғимчоқ	1,0	дона	1,0
10.Ногиронлиги бўлган шахслар учун арғимчоқ	1,0	дона	1,0

Лавозим	Ф.И.О.	Имзо	Сана
Директор	Рахимов.О		
ЛБА	Эшниёзов.Э		
Бажарди	Неъматов.А		

Шартнома.№

«Тошкент шаҳри Учтепа тумани маҳаллалари ҳудудида болалар майдончасини қуриш, ирригация тармоқларини таъмирлаш ва йўлакларни асфальтлаш объектининг лойиҳа-смета ҳужжатларини ишлаб чиқиш»

БОЛАЛАР МАЙДОНЧАСИ

Бос қ ич	Варо қ	Варо қ лар
А.С	9	47

Найман МФЙ

27-уй олди

«Йўл Лойиҳа» МЧЖ
Автомобил йўлларини лойиҳалаш бўлими

«Тошкент шаҳри Учтепа тумани махаллалари худудида болалар майдончасини куриш, ирригация тармокларини таъмирлаш ва йўлакларни асфальтлаш объектининг лойиха-смета хужжатларини ишлаб чиқиш»

«ТАСДИҚЛАЙМАН»	«КЕЛИШИЛДИ»	«КЕЛИШИЛДИ»	«КЕЛИШИЛДИ»
Тошкент шаҳар ҳокимияти ҳузуридаги «Кўп қаватли уйларни таъмирлаш бўйича инжиниринг компанияси» ДМ	Тошкент шаҳар Учтепа тумани ҳокимлиги	Найман маҳалла фуқаролар йиғини раиси	Лойиҳа ташкилоти «Йўл лойиҳа» МЧЖ директори

БОШ РЕЖА

ЭКСПЛИКАЦИЯ

Режадаги №	Номи	Сони	Кўрсаткичлар			Изоҳ
			Умумий майдон $м^2$	Қурилиш майдони $м^2$	Қурилиш ҳажми $м^3$	
1	2	3	4	5	6	7
1	Ўрта қаватли турар жой бинолари	1		748		Мавжуд

ШАРТЛИ БЕЛГИЛАР

- Мавжуд бино
- (1) Экспликация рақами
- Лойиҳаланган ўйлар
- Болалар майдончаси
- Лойиҳаланган ирригация лотоклари
- Лойиҳаланган ирригация турбалари

Барча ўлчовлар метрда берилган

«Тошкент шаҳри Учтепа тумани махаллалари худудида болалар майдончасини куриш, ирригация тармокларини таъмирлаш ва йўлакларни асфальтлаш объектининг лойиха-смета хужжатларини ишлаб чиқиш»

«ТАСДИҚЛАЙМАН»	«КЕЛИШИЛДИ»	«КЕЛИШИЛДИ»	«КЕЛИШИЛДИ»
Тошкент шаҳар ҳокимияти ҳузуридаги «Кўп қаватли уйларни таъмирлаш бўйича инжиниринг компанияси» ДМ	Тошкент шаҳар Учтепа тумани ҳокимлиги	Найман маҳалла фуқаролар йиғини раиси	Лойиҳа ташкилоти «Йўл лойиҳа» МЧЖ директори
_____	_____	_____	_____

БОШ РЕЖА

ЭКСПЛИКАЦИЯ

Режадаги №	Номи	Сони	Кўрсаткичлар			Изоҳ
			Умумий майдон $м^2$	Қурилиш майдони $м^2$	Қурилиш ҳажми $м^3$	
1	2	3	4	5	6	7
1	Ўрта қаватли турар жой бинолари	1		987		Мавжуд

ШАРТЛИ БЕЛГИЛАР

- Мавжуд бино
- Экспликация рақами
- Лойиҳаланган йўллар
- Болалар майдончаси
- Лойиҳаланган ирригация лотоклари
- Лойиҳаланган ирригация турбалари

Барча ўлчовлар метрда берилган

«Тошкент шаҳри Учтепа тумани махаллалари худудида болалар майдончасини куриш, ирригация тармокларини таъмирлаш ва йўлакларни асфальтлаш объектининг лойиха-смета хужжатларини ишлаб чиқиш»

«ТАСДИҚЛАЙМАН»	«КЕЛИШИЛДИ»	«КЕЛИШИЛДИ»	«КЕЛИШИЛДИ»
Тошкент шаҳар ҳокимияти ҳузуридаги «Кўп қаватли уйларни таъмирлаш бўйича инжиниринг компанияси» ДМ	Тошкент шаҳар Учтепа тумани ҳокимлиги	Ватан маҳалла фуқаролар йиғини раиси	Лойиҳа ташкилоти «Йўл лойиҳа» МЧЖ директори

БОШ РЕЖА

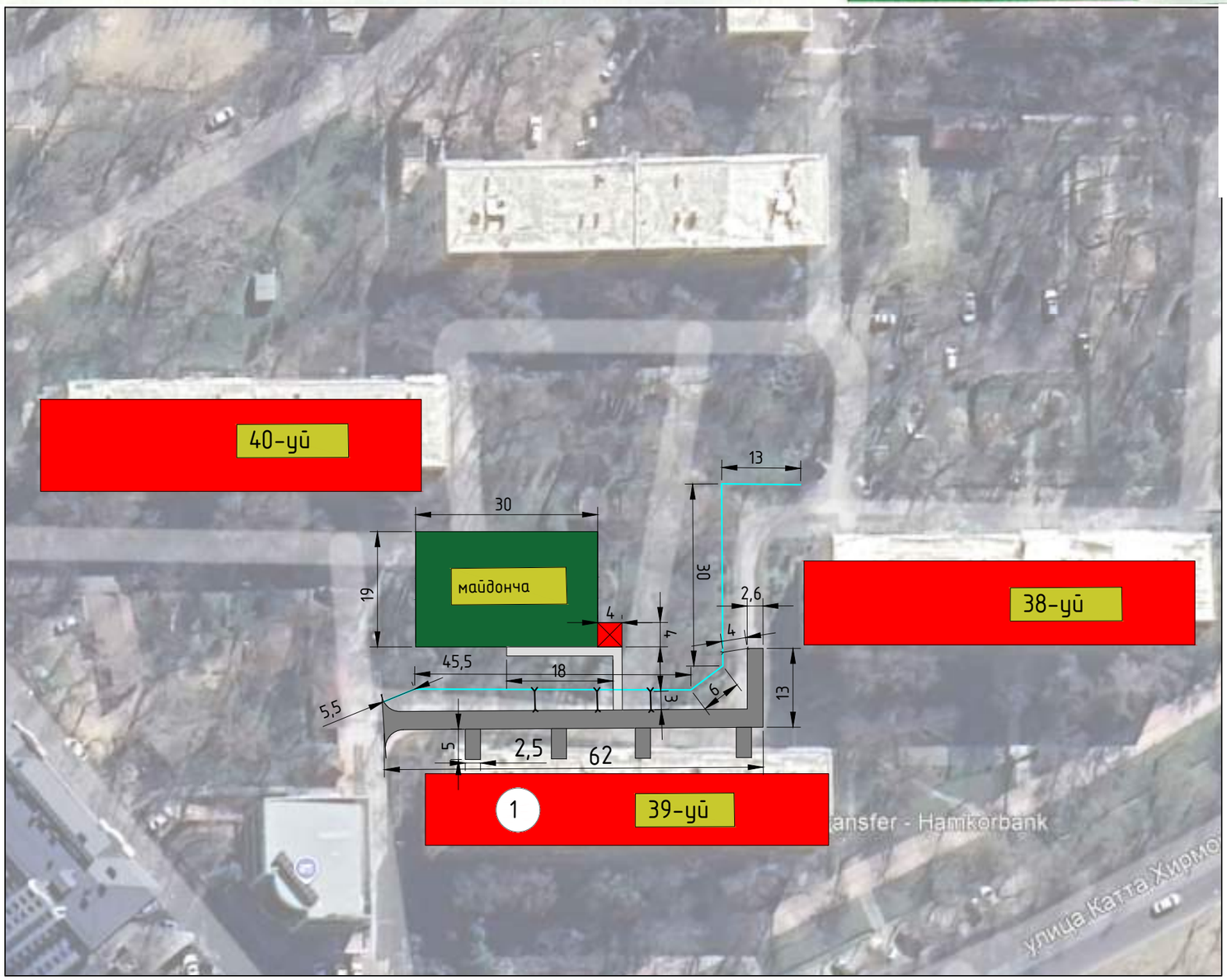

ЭКСПЛИКАЦИЯ

Режадаги №	Номи	Сони	Кўрсаткичлар			Изоҳ
			Умумий майдон $м^2$	Қурилиш майдони $м^2$	Қурилиш ҳажми $м^3$	
1	2	3	4	5	6	7
1	Ўрта қаватли турар жой бинолари	1		267		Мавжуд

ШАРТЛИ БЕЛГИЛАР

- Мавжуд бино
- Болалар майдончаси
- Лойиҳаланган ирригация лотоклари
- 1 — Экспликация рақами
- Лойиҳаланган ирригация турбалари
- Лойиҳаланган йўллар

Барча ўлчовлар метрда берилган

БОШ РЕЖА 1:500

ЭКСПЛИКАЦИЯ						
Режа №	Номи	Сони	Кўрсаткичлар			Изоҳ
			Миқдор	Миқдор	Миқдор	
1	2	3	4	5	6	7
1	Турар жой бинолари	1	910			Мавжуд
2	Болалар майдончаси	1	570			Лойиҳаланган

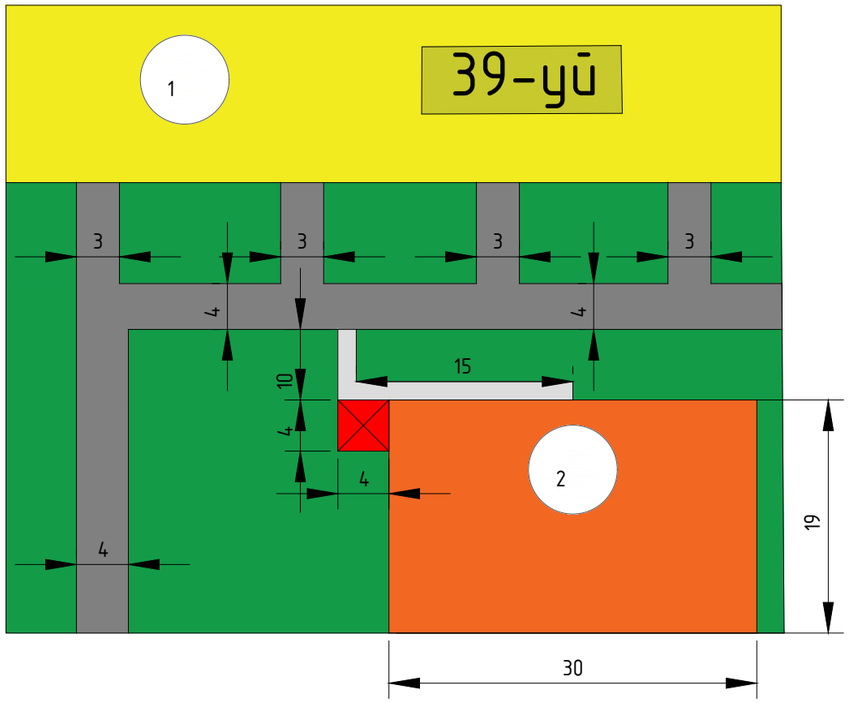

Тошкент шаҳар Учтепа тумани
болалар майдончаси координатаси
41°16'59.18"С
69°10'16.65"В

Ватан МФЙ 39-уй олди

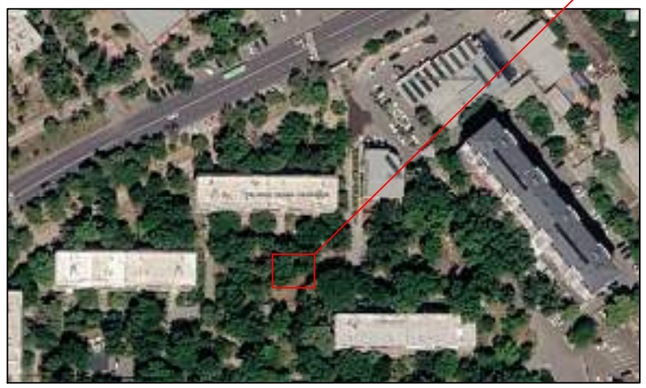

Мавжуд уй

Болалар майдончаси

Асфальт йўллар

Яшил майдон

Лавозим	Ф.И.О.	Имзо	Сана
Директор	Рахимов.О		
ЛБА	Эшниёзов.Э		
Бажарди	Неъматов.А		

Шартнома.№

«Тошкент шаҳри Учтепа тумани маҳаллалари ҳудудида болалар майдончасини қуриш, ирригация тармоқларини таъмирлаш ва йўлакларни асфальтлаш объектининг лойиҳа-смета ҳужжатларини ишлаб чиқиш»

БОЛАЛАР МАЙДОНЧАСИ

Бос қ уч	Варо қ	Варо қ лар
А.С	13	47

Ватан МФЙ
39-уй олди

«Йўл Лойиҳа» МЧЖ
Автомобил йўлларини лойиҳалаш бўлими

МАСШТАБ 1:200

БАРЧА ЎЛЧАМЛАР МИЛЛИМЕТРДА

БРУСЧАТКАЛИ ЙЎЛАК ЭНИ 1000 мм

ТАКТИЛ ПЛИТА 300×300 мм

Болалар майдончаси майдони 570 м2

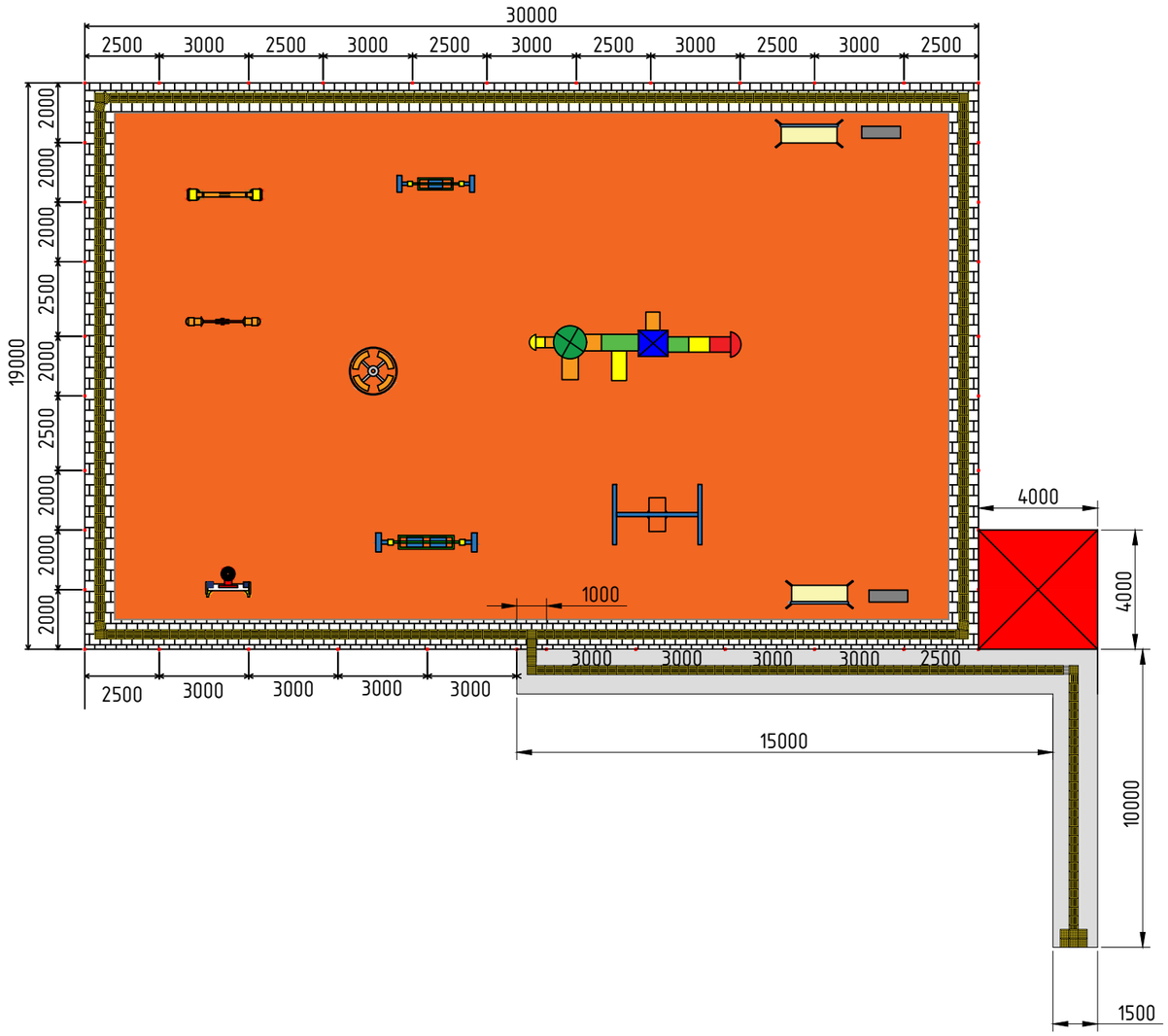

Болалар майдончаси атрофига панжара ўрнатиш			
1.Панжаранинг умумий узунлиги	60 + 38	м	98.0
2.Профил 60х60х3мм (Устун учун)	68м х 5.37	м	68.0
		т	0.365
3.Профил 40х20х2мм (Ётиқ қисм учун)	198.4м х 1.76	м	198.4
		т	0.349
4.Профил 20х20х2мм (Ички безак қисми учун)	206.9м х 1.13	м	206.9
		т	0.234
5.Умумий ҳажми	0.365+0.349+0.234	т	0.948
6.Металл сиртига астар суртиш	56,68м2	м2	56.7
7.Металл эмал бўёқ	56,68м2	м2	56.7
9.Эшик ошиғи	2 дона	дона	2.0
10.Эшик қулфи	1 дона	дона	1.0
11.Йўлак атрофига М200 маркали яхлит бетондан ҳошиятош қуриш	2,32м3	м3	2.320
12.200 Вт қувватли, қуёш батареясида ишлайдиган ташқи ёритиш чироғи	2 дона	дона	2.0
13.Чироқ устуни учун чуқур қазиш	2 х 0.8 х 0.4 х 0.4	м3	0.26
Қум шағал аралашмасидан 10см асос қатлам тўшаш	2 х 0.1 х 0.4 х 0.4	м3	0.03
М 200 маркали бетон билан устунни ўрнатиш	2 х 0.7 х 0.4 х0.4	м3	0.22
Чироқ ўрнатиш учун қувур Ø=50мм (3мм қалинликда. Ҳар бир устун 4.40м дан)	4.4 х 2 х 3.33кг	м	9
		кг	29.3
14.Пластик тиқин билан устунлар оғзини ёпиш(60х60)	40.0	дона	40.0
Устун асосини бетон билан мустаҳкамлаш			
1.Асос учун чуқур қазиб олиш	40 х 0.3м х 0.3м х 0.57	м3	2.1
2.Қум шағал аралашмасидан 7см асос ётқизиш	40 х 0.3м х 0.3м х 0.07	м3	0.3
3.М200 маркали яхлит бетон қуйиш	40 х 0.3м х 0.3м х 0.5	м3	1.8
Болалар майдончаси элементлари			
1.Сирғанчиқ	1.0	дона	1.0
2.Айвон М3	1.0	дона	1.0
3.Айланма ўйин қурилмаси М1	1.0	дона	1.0
4.Ўриндиқ М2	2.0	дона	2.0
5.Арғимчоқ М3	1.0	дона	1.0
6.Мувозанатли арғимчоқ М1	2.0	дона	2.0
7.Баскетбол тахтаси	1.0	дона	1.0
8.Ахлат қутиси	2.0	дона	2.0
9.Уя шаклидаги арғимчоқ	1.0	дона	1.0
10.Ногиронлиги бўлган шахслар учун арғимчоқ	1.0	дона	1.0

Лавозим	Ф.И.О.	Имзо	Сана
Директор	Рахимов.О		
ЛБА	Эшниёзов.Э		
Бажарди	Неъматов.А		

Шартнома.№

«Тошкент шаҳри Учтепа тумани маҳаллалари ҳудудида болалар майдончасини қуриш, ирригация тармоқларини таъмирлаш ва йўлакларни асфальтлаш объектининг лойиҳа-смета ҳужжатларини ишлаб чиқиш»

БОЛАЛАР МАЙДОНЧАСИ

Босқич	Варақ	Варақлар
А.С	14	47

Ватан МФЙ

39-уй олди

«Йўл Лойиҳа» МЧЖ Автомобил йўлларини лойиҳалаш бўлими

«Тошкент шахри Учтепа тумани махаллалари худудида болалар майдончасини куриш, ирригация тармокларини таъмирлаш ва йўлакларни асфальтлаш объектининг лойиха-смета хужжатларини ишлаб чиқиш»

«ТАСДИҚЛАЙМАН»
Тошкент шаҳар ҳокимияти ҳузуридаги «Кўп қаватли уйларни таъмирлаш бўйича инжиниринг компанияси» ДМ

«КЕЛИШИЛДИ»
Тошкент шаҳар Учтепа тумани ҳокимлиги

«КЕЛИШИЛДИ»
Ўткир маҳалла фуқаролар йиғини раиси

«КЕЛИШИЛДИ»
Лойиҳа ташкилоти «Йўл лойиҳа» МЧЖ директори

БОШ РЕЖА

ЭКСПЛИКАЦИЯ

Режадаги №	Номи	Сони	Кўрсаткичлар			Изоҳ
			Умумий майдон $м^2$	Қурилиш майдони $м^2$	Қурилиш ҳажми $м^3$	
1	2	3	4	5	6	7
1	Ўрта қаватли турар жой бинолари	1		225		Мавжуд

ШАРТЛИ БЕЛГИЛАР

- Мавжуд бино
- Болалар майдончаси
- Лойиҳаланган ирригация лотоклари
- Лойиҳаланган ирригация турбалари
- Лойиҳаланган йўллар
- Барча ўлчовлар метрда берилган

БОШ РЕЖА 1:500

ЭКСПЛИКАЦИЯ						
Режа №	Номи	Сони	Кўрсаткичлар			Изоҳ
			Миқдор	Миқдор	Миқдор	
1	2	3	4	5	6	7
1	Турар жой бинолари	1	880			Мавжуд
2	Болалар майдончаси	1	225			Лойиҳаланган

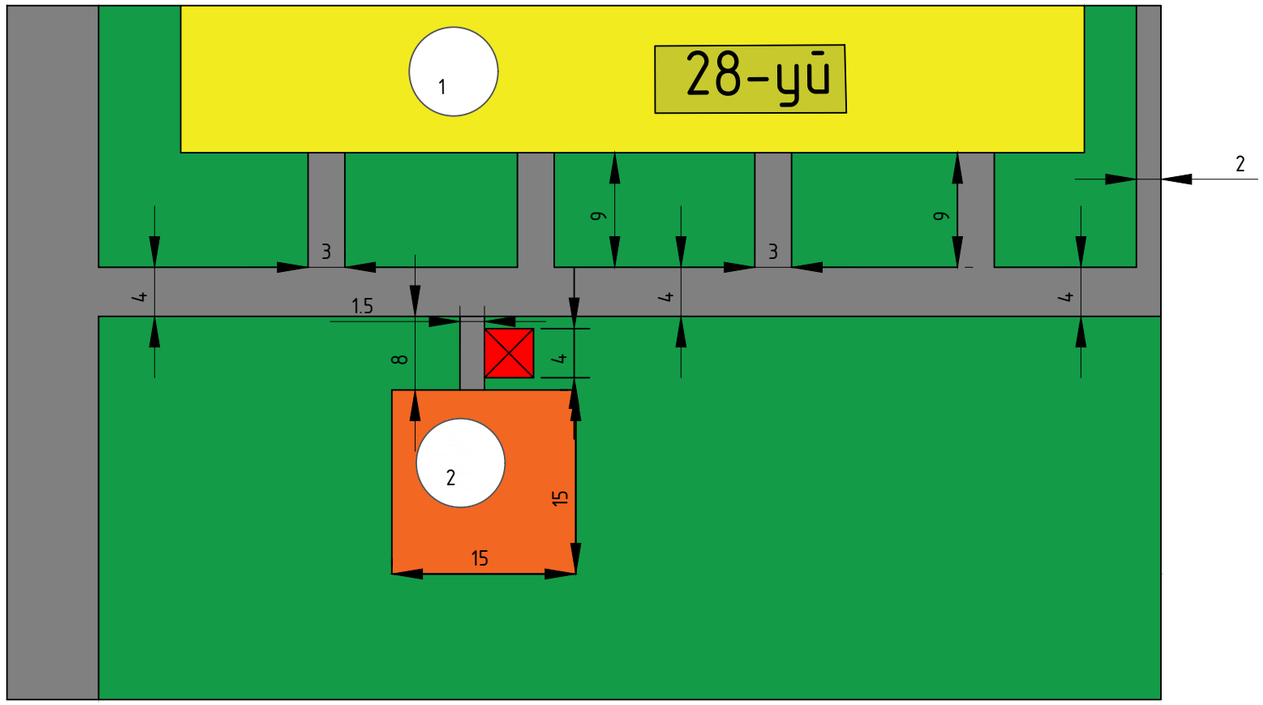

Тошкент шаҳар Учтепа тумани болалар майдончаси координатаси
41°19'8.04"С
69° 9'23.69"В

Ўткир МФЙ 28-уй олди

Мавжуд уй

Болалар майдончаси

Асфальт йўллар

Яшил майдон

Лавозим	Ф.И.О.	Имзо	Сана
Директор	Рахимов.О		
ЛБА	Эшниёзов.Э		
Бажарди	Неъматов.А		

Шартнома.№

«Тошкент шаҳри Учтепа тумани маҳаллалари ҳудудида болалар майдончасини қуриш, ирригация тармоқларини таъмирлаш ва йўлакларни асфальтлаш объектининг лойиҳа-смета ҳужжатларини ишлаб чиқиш»

БОЛАЛАР МАЙДОНЧАСИ

Бос қ уч	Варо қ	Варо қ лар
А.С	16	47

Ўткир МФЙ
28-уй олди

«Йўл Лойиҳа» МЧЖ
Автомобил йўлларини лойиҳалаш бўлими

МАСШТАБ 1:100

БАРЧА ЎЛЧАМЛАР МИЛЛИМЕТРДА

БРУСЧАТКАЛИ ЙЎЛАК ЭНИ 1000 мм

ТАКТИЛ ПЛИТА 300×300 мм

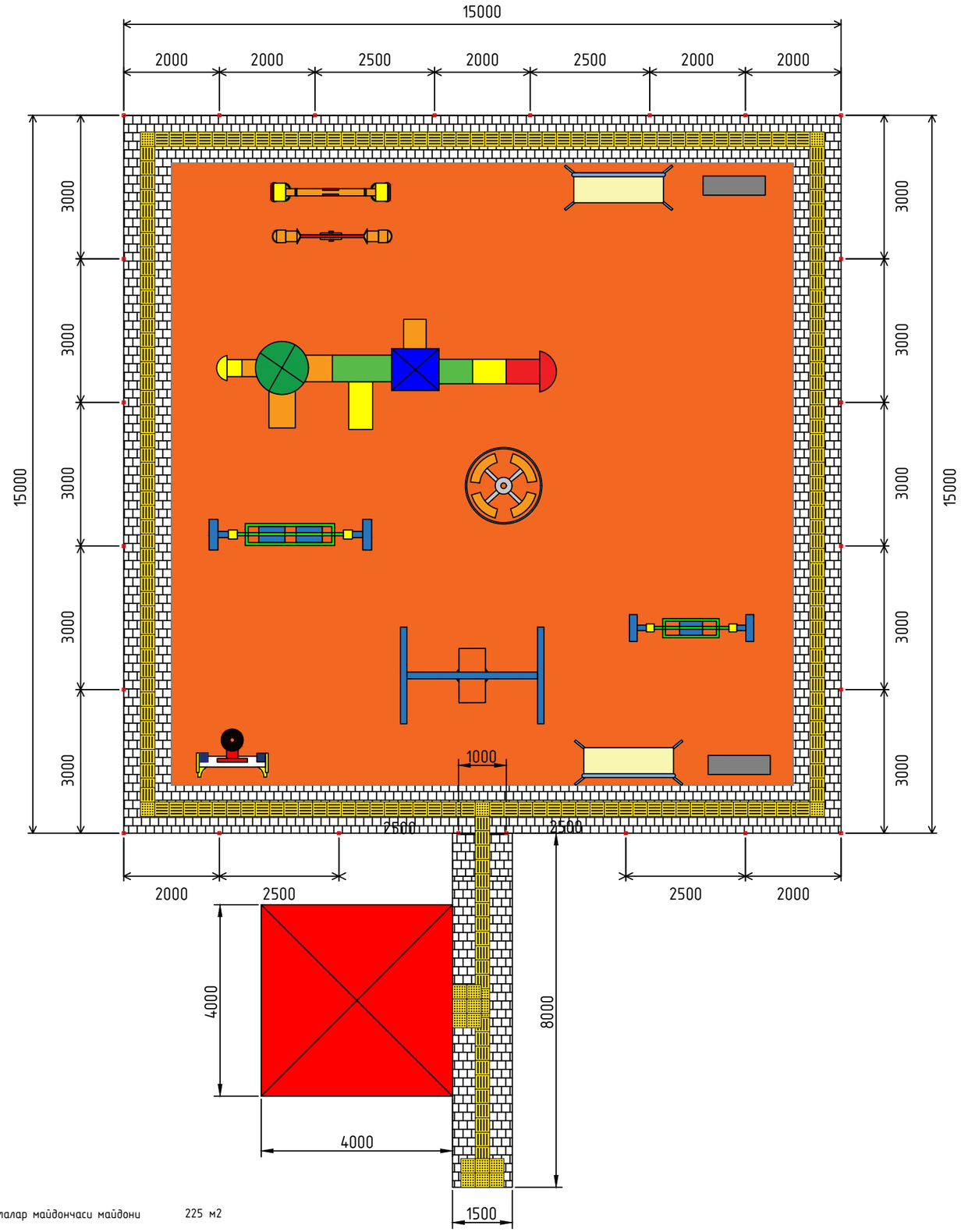

Болалар майдончаси майдони 225 м2

Болалар майдончаси атрофига панжара ўрнатиш			
1.Панжаранинг умумий узунлиги	30м + 30м	м	60.0
2.Профил 60х60х3мм (Устун учун)	40.8м х 5.37	м	40.8
		т	0.219
3.Профил 40х20х2мм (Ётиқ қисм учун)	122.42м х 1.76	м	122.4
		т	0.215
4.Профил 20х20х2мм (Ички безак қисми учун)	126.7м х 1.13	м	126.7
		т	0.143
5.Умумий ҳажми	0.219+0.215+0.143	т	0.578
6.Металл сиртига астар суртиш	34,62м2	м2	34.6
7.Металл эмал бўёқ	34,62м2	м2	34.6
9.Эшик ошиғи	2 дона	дона	2.0
10.Эшик қулфи	1 дона	дона	1.0
11.Йўлак атрофига М200 маркали яхлит бетондан ҳошиятош қуриш	1,44м3	м3	1.440
12.200 Вт қувватли, қуёш батареясида ишлайдиган ташқи ёритиш чироғи	2 дона	дона	2.0
13.Чироқ устуни учун чуқур қазиш	2 х 0.8 х 0.4 х 0.4	м3	0.26
Қум шағал аралашмасидан 10см асос қатлам тўшаш	2 х 0.1 х 0.4 х 0.4	м3	0.03
М 200 маркали бетон билан устунни ўрнатиш	2 х 0.7 х 0.4 х0.4	м3	0.22
Чироқ ўрнатиш учун қувур Ø=50мм (3мм қалинликда. Ҳар бир устун 4.40м дан)	4.4 х 2 х 3.33кг	м	9
		кг	29.3
14.Пластик тиқин билан устунлар оғзини ёпиш(60х60)	24.0	дона	24.0
Устун асосини бетон билан мустаҳкамлаш			
1.Асос учун чуқур қазиб олиш	24 х 0.3м х 0.3м х 0.57	м3	1.2
2.Қум шағал аралашмасидан 7см асос ётқизиш	24 х 0.3м х 0.3м х 0.07	м3	0.2
3.М200 маркали яхлит бетон қуйиш	24 х 0.3м х 0.3м х 0.5	м3	1.1
Болалар майдончаси элементлари			
1.Сирғанчиқ	1.0	дона	1.0
2.Айвон М3	1.0	дона	1.0
3.Айланма ўйин қурилмаси М1	1.0	дона	1.0
4.Ўриндиқ М2	2.0	дона	2.0
5.Арғимчоқ М3	1.0	дона	1.0
6.Мувозанатли арғимчоқ М1	2.0	дона	2.0
7.Баскетбол тахтаси	1.0	дона	1.0
8.Ахлат қутиси	2.0	дона	2.0
9.Уя шаклидаги арғимчоқ	1.0	дона	1.0
10.Ногиронлиги бўлган шахслар учун арғимчоқ	1.0	дона	1.0

Лавозим	Ф.И.О.	Имзо	Сана
Директор	Рахимов.О		
ЛБА	Эшниёзов.Э		
Бажарди	Неъматов.А		

Шартнома.№

«Тошкент шаҳри Учтепа тумани маҳаллалари ҳудудида болалар майдончасини қуриш, ирригация тармоқларини таъмирлаш ва йўлакларни асфальтлаш объектининг лойиҳа-смета ҳужжатларини ишлаб чиқиш»

БОЛАЛАР МАЙДОНЧАСИ

Босқич	Варақ	Варақлар
А.С	17	47

Ўткир МФЙ

28-уй олди

«Йўл Лойиҳа» МЧЖ Автомобил йўлларини лойиҳалаш бўлими

«Тошкент шаҳри Учтепа тумани махаллалари худудида болалар майдончасини куриш, ирригация тармокларини таъмирлаш ва йўлакларни асфальтлаш объектининг лойиҳа-смета хужжатларини ишлаб чиқиш»

«ТАСДИҚЛАЙМАН»
Тошкент шаҳар ҳокимияти ҳузуридаги
«Кўп қаватли уйларни таъмирлаш бўйича
инжиниринг компанияси» ДМ

«КЕЛИШИЛДИ»
Тошкент шаҳар Учтепа тумани
ҳокимлиги

«КЕЛИШИЛДИ»
Қуйидархон маҳалла фуқаролар
йиғини раиси

«КЕЛИШИЛДИ»
Лойиҳа ташкилоти «Йўл лойиҳа»
МЧЖ директори

БОШ РЕЖА

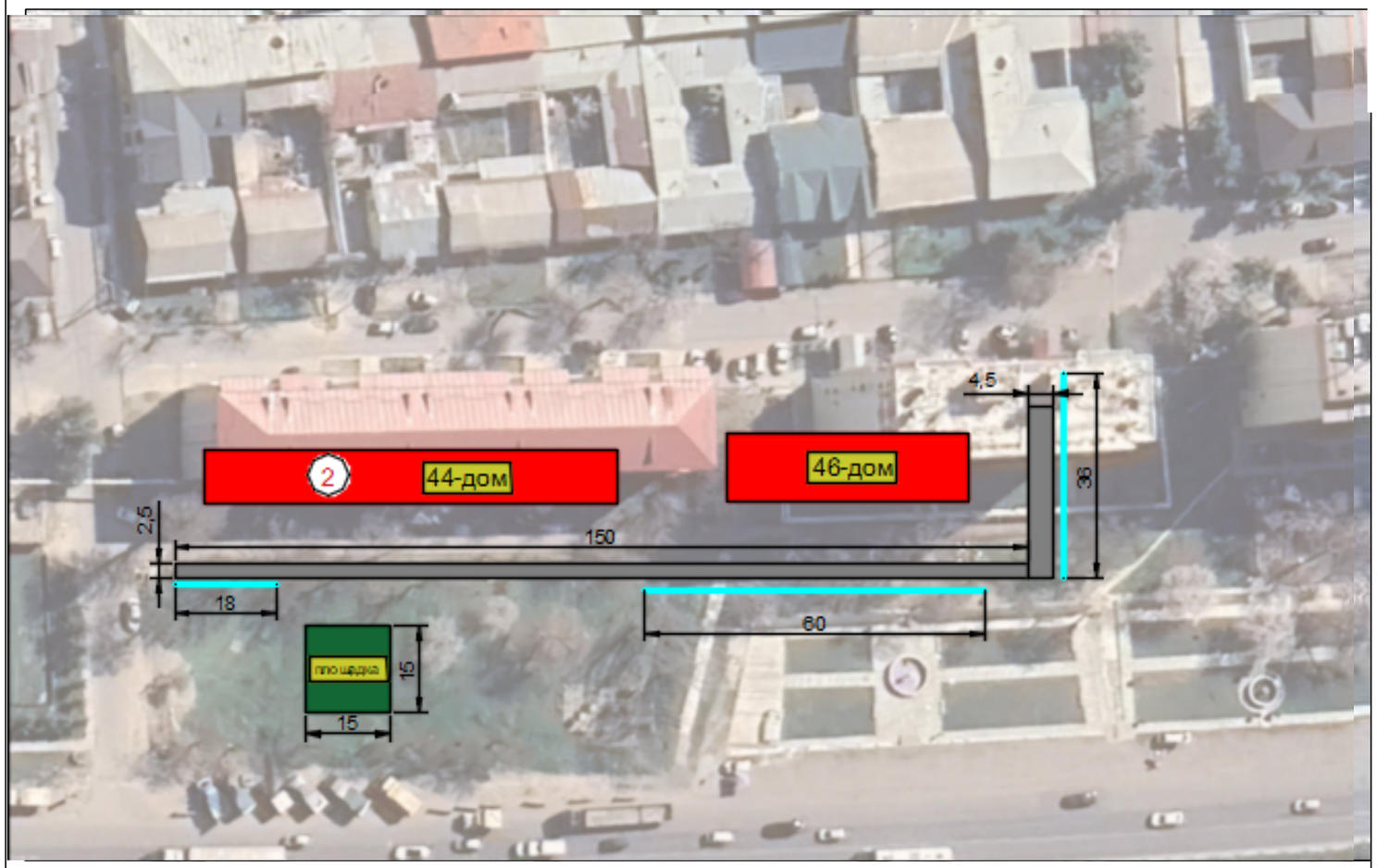

ЭКСПЛИКАЦИЯ

Режадаги №	Номи	Сони	Кўрсаткичлар			Изоҳ
			Умумий майдон $м^2$	Қурилиш майдони $м^2$	Қурилиш ҳажми $м^3$	
1	2	3	4	5	6	7
1	Ўрта қаватли турар жой бинолари	1		735		Мавжуд

ШАРТЛИ БЕЛГИЛАР

- Мавжуд бино
- Экспликация рақами
- Лойиҳаланган иншоотлар
- Болалар майдончаси
- Лойиҳаланган ирригация лотоклари
- Лойиҳаланган ирригация трубалари

Барча ўлчовлар метрда берилган

БОШ РЕЖА 1:500

ЭКСПЛИКАЦИЯ						
Режа №	Номи	Сони	Кўрсаткичлар			Изоҳ
			Миқдор	Миқдор	Миқдор	
1	2	3	4	5	6	7
1	Турар жой бинолари	2	880			Мавжуд
2	Болалар майдончаси	1	225			Лойиҳаланган

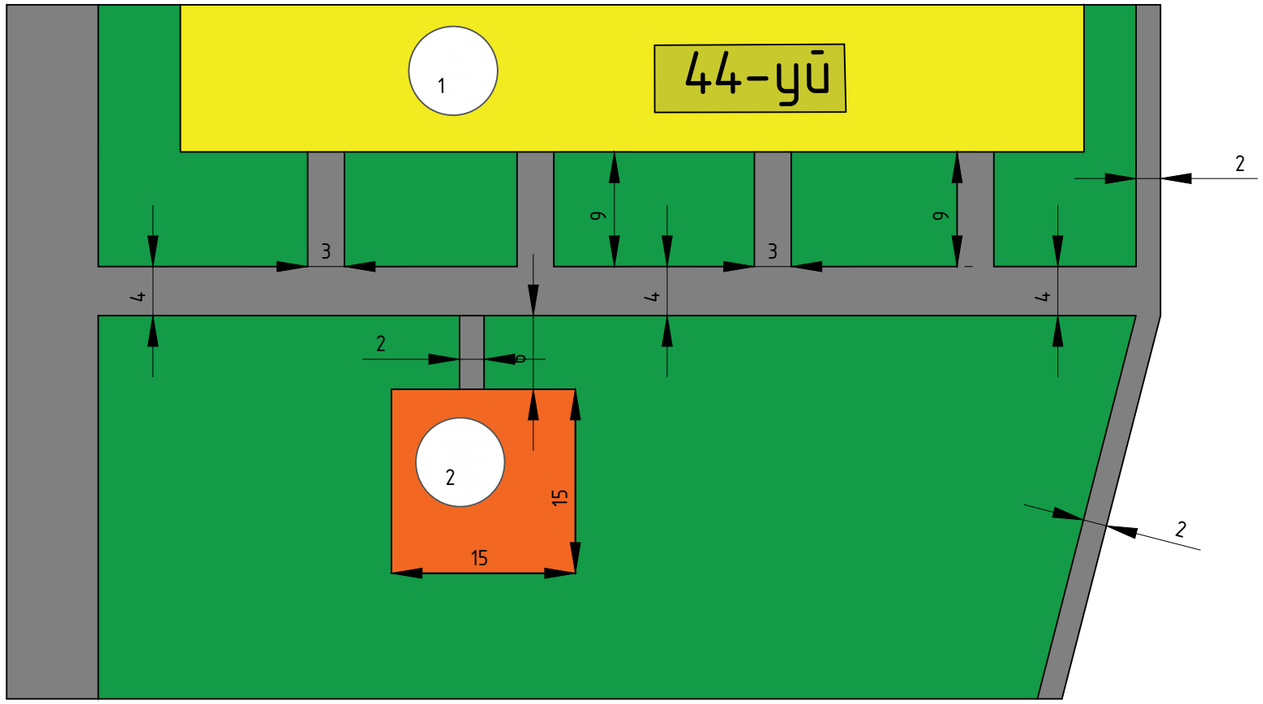

Тошкент шаҳар Учтепа тумани Қуйидархон МФЙ
44-уй олди болалар майдончаси координатаси
41°18'33.94"С
69° 9'10.13"В

Мавжуд уй

Болалар майдончаси

Асфальт йўллар

Яшил майдон

Лавозим	Ф.И.О.	Имзо	Сана
Директор	Рахимов.О		
ЛБА	Эшниёзов.Э		
Бажарди	Неъматов.А		

Шартнома.№

«Тошкент шаҳри Учтепа тумани маҳаллалари ҳудудида болалар майдончасини қуриш, ирригация тармоқларини таъмирлаш ва йўлакларни асфальтлаш объектининг лойиҳа-смета ҳужжатларини ишлаб чиқиш»

БОЛАЛАР МАЙДОНЧАСИ

Бос қ ич	Варо қ	Варо қ лар
А.С	19	47

Қуйи Дархон МФЙ
44-уй олди

«Йўл Лойиҳа» МЧЖ
Автомобил йўлларини лойиҳалаш бўлими

МАСШТАБ 1:100

БАРЧА ЎЛЧАМЛАР МИЛЛИМЕТРДА

БРУСЧАТКАЛИ ЙЎЛАК ЭНИ 1000 мм

ТАКТИЛ ПЛИТА 300×300 мм

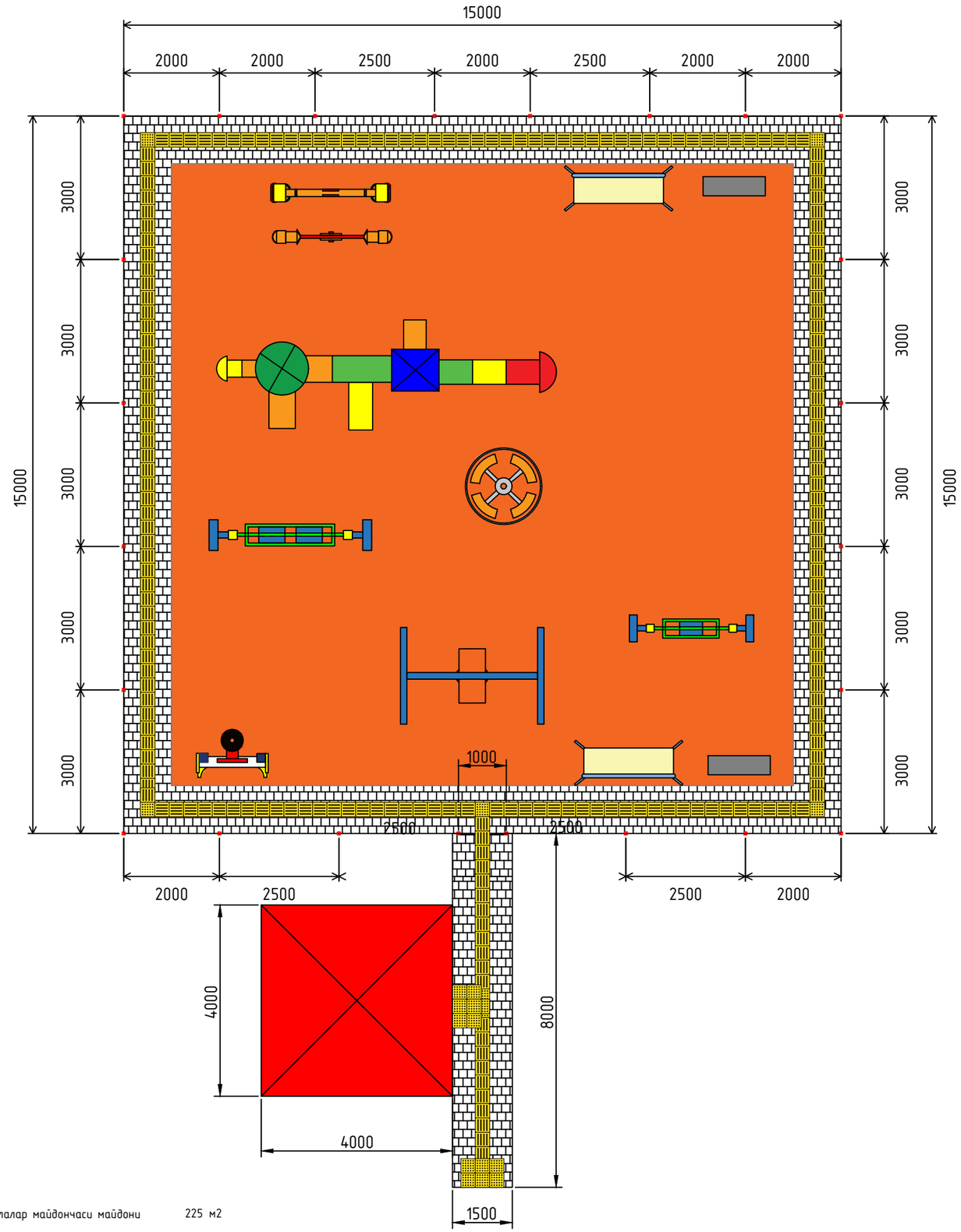

Болалар майдончаси майдони 225 м2

Болалар майдончаси атрофига панжара ўрнатиш			
1.Панжаранинг умумий узунлиги	30м + 30м	м	60.0
2.Профил 60х60х3мм (Устун учун)	40.8м х 5.37	м	40.8
		т	0.219
3.Профил 40х20х2мм (Ётиқ қисм учун)	122.42м х 1.76	м	122.4
		т	0.215
4.Профил 20х20х2мм (Ички безак қисми учун)	126.7м х 1.13	м	126.7
		т	0.143
5.Умумий ҳажми	0.219+0.215+0.143	т	0.578
6.Металл сиртига астар суртиш	34,62м2	м2	34.6
7.Металл эмал бўёқ	34,62м2	м2	34.6
8.Пайвандлаш электроди	5.1кг	кг	5.1
9.Эшик ошиғи	2 дона	дона	2.0
10.Эшик қулфи	1 дона	дона	1.0
11.Йўлак атрофига М200 маркали яхлит бетондан хошиятош қуриш	1,44м3	м3	1.440
12.200 Вт қувватли, қуёш батареясида ишлайдиган ташқи ёритиш чироғи	2 дона	дона	2.0
13.Чироқ устуни учун чуқур қазиш	2 х 0.8 х 0.4 х 0.4	м3	0.26
Қум шағал аралашмасидан 10см асос қатлам тўшаш	2 х 0.1 х 0.4 х 0.4	м3	0.03
М 200 маркали бетон билан устунни ўрнатиш	2 х 0.7 х 0.4 х0.4	м3	0.22
Чироқ ўрнатиш учун қувур Ø=50мм (3мм қалинликда. Ҳар бир устун 4.40м дан)	4.4 х 2 х 3.33кг	м	9
		кг	29.3
14.Пластик тиқин билан устунлар оғзини ёпиш(60х60)	24.0	дона	24.0
Устун асосини бетон билан мустаҳкамлаш			
1.Асос учун чуқур қазиб олиш	24 х 0.3м х 0.3м х 0.57	м3	1.2
2.Қум шағал аралашмасидан 7см асос ётқизиш	24 х 0.3м х 0.3м х 0.07	м3	0.2
3.М200 маркали яхлит бетон қуйиш	24 х 0.3м х 0.3м х 0.5	м3	1.1
Болалар майдончаси элементлари			
1.Сирғанчиқ	1.0	дона	1.0
2.Айвон М3	1.0	дона	1.0
3.Айланма ўйин қурилмаси М1	1.0	дона	1.0
4.Ўриндиқ М2	2.0	дона	2.0
5.Арғимчоқ М3	1.0	дона	1.0
6.Мувозанатли арғимчоқ М1	2.0	дона	2.0
7.Баскетбол тахтаси	1.0	дона	1.0
8.Ахлат қутиси	2.0	дона	2.0
9.Уя шаклидаги арғимчоқ	1.0	дона	1.0
10.Ногиронлиги бўлган шахслар учун арғимчоқ	1.0	дона	1.0

Лавозим	Ф.И.О.	Имзо	Сана
Директор	Рахимов.О		
ЛБА	Эшниёзов.Э		
Бажарди	Неъматов.А		

Шартнома.№

«Тошкент шаҳри Учтепа тумани маҳаллалари ҳудудида болалар майдончасини қуриш, ирригация тармоқларини таъмирлаш ва йўлакларни асфальтлаш объектининг лойиҳа-смета ҳужжатларини ишлаб чиқиш»

БОЛАЛАР МАЙДОНЧАСИ

Бос қ ич	Варо қ	Варо қ лар
А.С	20	47

Қуйи Дархон МФЙ

44-уй олди

«Йўл Лойиҳа» МЧЖ Автомобил йўлларини лойиҳалаш бўлими

«Тошкент шаҳри Учтепа тумани маҳаллалари ҳудудида болалар майдончасини қуриш, ирригация тармоқларини таъмирлаш ва йўлакларни асфальтлаш объектининг лойиҳа-смета ҳужжатларини ишлаб чиқиш»

«ТАСДИҚЛАЙМАН»
Тошкент шаҳар ҳокимияти ҳузуридаги
«Кўп қаватли уйларни таъмирлаш бўйича
инжиниринг компанияси» ДМ

«КЕЛИШИЛДИ»
Тошкент шаҳар Учтепа тумани
ҳокимлиги

«КЕЛИШИЛДИ»
Ширин маҳалла фуқаролар йиғини
раиси

«КЕЛИШИЛДИ»
Лойиҳа ташкилоти «Йўл лойиҳа»
МЧЖ директори

БОШ РЕЖА

ЭКСПЛИКАЦИЯ

Режадаги №	Номи	Сони	Кўрсаткичлар			Изоҳ
			Умумий майдон $м^2$	Қурилиш майдони $м^2$	Қурилиш ҳажми $м^3$	
1	2	3	4	5	6	7
1	Ўрта қаватли турар жой бинолари	1		784		Мавжуд

ШАРТЛИ БЕЛГИЛАР

- Мавжуд бино
- Экспликация рақами
- Лойиҳаланган ўйлар
- Болалар майдончаси
- Лойиҳаланган ирригация лотоклари
- Лойиҳаланган ирригация турбалари

Барча ўлчовлар метрда берилган

МАСШТАБ 1:100

БАРЧА ЎЛЧАМЛАР МИЛЛИМЕТРДА

БРУСЧАТКАЛИ ЙЎЛАК ЭНИ 1000 мм

ТАКТИЛ ПЛИТА 300×300 мм

Болалар майдончаси майдони 120 м2

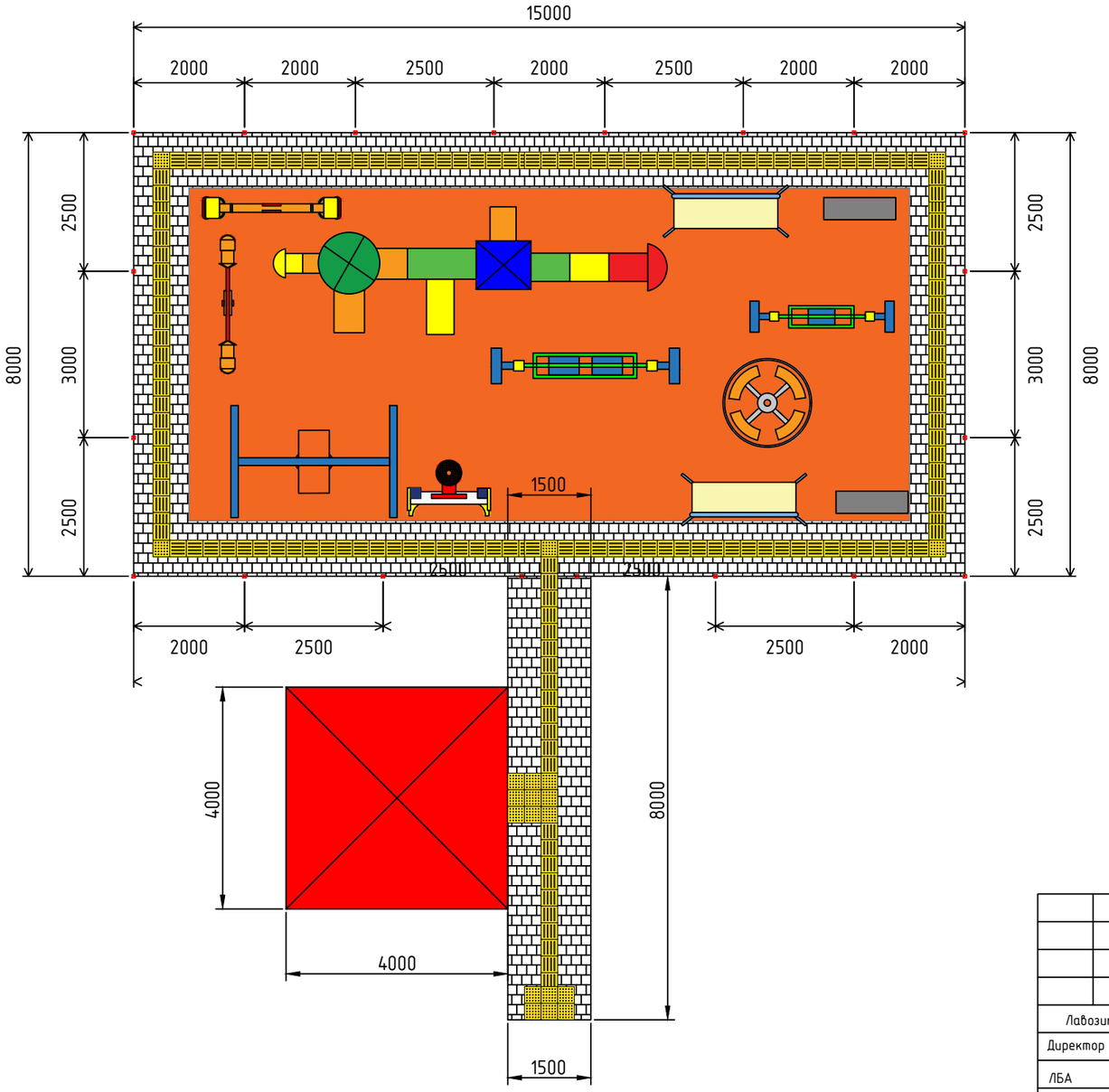

Болалар майдончаси атрофига панжара ўрнатиш			
1.Панжаранинг умумий узунлиги	16м + 30м	м	46.0
2.Профил 60х60х3мм (Устун учун)	34м х 5.37	м	34.0
		т	0.183
3.Профил 40х20х2мм (Ётиқ қисм учун)	94.4м х 1.76	м	94.4
		т	0.166
4.Профил 20х20х2мм (Ички безак қисми учун)	97.1м х 1.13	м	97.1
		т	0.110
5.Умумий ҳажми	0.183+0.166+0.110	т	0.458
6.Металл сиртига астар суртиш	27,3м2	м2	27.3
7.Металл эмал бўёқ	27,3м2	м2	27.3
9.Эшик ошиғи	2 дона	дона	2.0
10.Эшик қулфи	1 дона	дона	1.0
11.Йўлак атрофига М200 маркали яхлит бетондан ҳошиятош қуриш	1,04м3	м3	1.040
12.200 Вт қувватли, қуёш батареясида ишлайдиган ташқи ёритиш чироғи	2 дона	дона	2.0
13.Чироқ устуни учун чуқур қазиш	2 х 0.8 х 0.4 х 0.4	м3	0.26
Қум шағал аралашмасидан 10см асос қатлам тўшаш	2 х 0.1 х 0.4 х 0.4	м3	0.03
М 200 маркали бетон билан устунни ўрнатиш	2 х 0.7 х 0.4 х0.4	м3	0.22
Чироқ ўрнатиш учун қувур Ø=50мм (3мм қалинликда. Ҳар бир устун 4.40м дан)	4.4 х 2 х 3.33кг	м	9
		кг	29.3
14.Пластик тиқин билан устунлар оғзини ёпиш(60х60)	20.0	дона	20.0
Устун асосини бетон билан мустаҳкамлаш			
1.Асос учун чуқур қазиб олиш	20 х 0.3м х 0.3м х 0.57	м3	1.0
2.Қум шағал аралашмасидан 7см асос ётқизиш	20 х 0.3м х 0.3м х 0.07	м3	0.1
3.М200 маркали яхлит бетон қуйиш	20 х 0.3м х 0.3м х 0.5	м3	0.9
Болалар майдончаси элементлари			
1.Сирғанчиқ	1.0	дона	1.0
2.Айвон М3	1.0	дона	1.0
3.Айланма ўйин қурилмаси М1	1.0	дона	1.0
4.Ўриндиқ М2	2.0	дона	2.0
5.Арғимчоқ М3	1.0	дона	1.0
6.Мувозанатли арғимчоқ М1	2.0	дона	2.0
7.Баскетбол тахтаси	1.0	дона	1.0
8.Ахлат қутиси	2.0	дона	2.0
9.Уя шаклидаги арғимчоқ	1.0	дона	1.0
10.Ногиронлиги бўлган шахслар учун арғимчоқ	1.0	дона	1.0

Лавозим	Ф.И.О.	Имзо	Сана
Директор	Рахимов.О		
ЛБА	Эшниёзов.Э		
Бажарди	Неъматов.А		

Шартнома.№

«Тошкент шаҳри Учтепа тумани маҳаллалари ҳудудида болалар майдончасини қуриш, ирригация тармоқларини таъмирлаш ва йўлакларни асфальтлаш объектининг лойиҳа-смета ҳужжатларини ишлаб чиқиш»

БОЛАЛАР МАЙДОНЧАСИ	Босқич	Варақ	Варақлар
	А.С	22	47

Ширин МФЙ

23-уй олди

«Йўл Лойиҳа» МЧЖ Автомобил йўлларини лойиҳалаш бўлими

БОШ РЕЖА 1:500

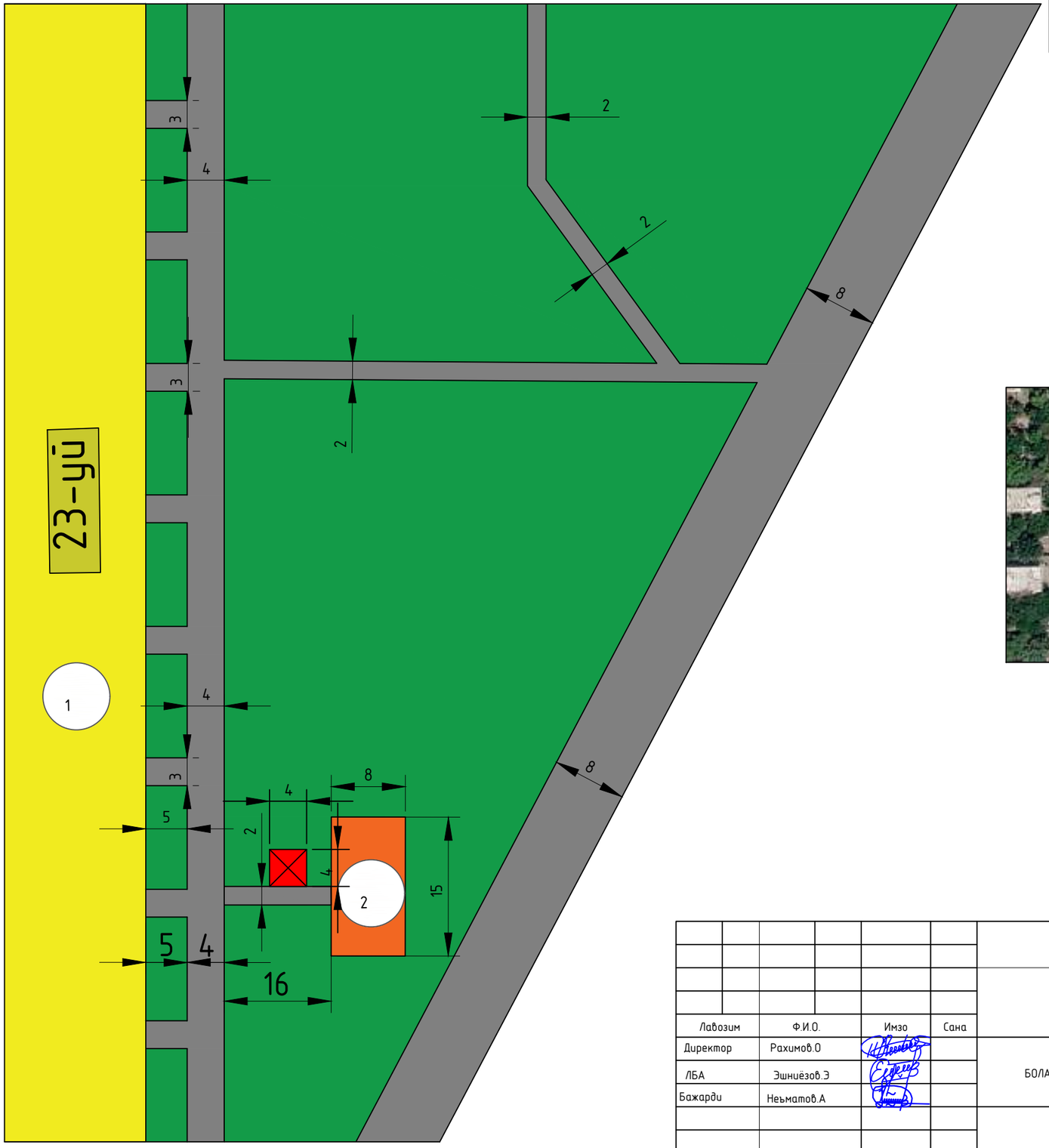

Мавжуд уй

Болалар майдончаси

Асфальт йўллар

Яшил майдон

ЭКСПЛИКАЦИЯ						
Режа №	Номи	Сони	Кўрсаткичлар			Изоҳ
			Миқдор	Миқдор	Миқдор	
1	2	3	4	5	6	7
1	Турар жой бинолари	1	1880			Мавжуд
2	Болалар майдончаси	1	120			Лойиҳаланган

Тошкент шаҳар Учтепа тумани Ширин МФЙ 23-уй олди болалар майдончаси координатаси
41°16'30.03"С
69°10'41.61"В

Лавозим	Ф.И.О.	Имзо	Сана
Директор	Рахимов.О		
ЛБА	Эшниёзов.Э		
Бажарди	Неъматов.А		

Шартнома.№

«Тошкент шаҳри Учтепа тумани маҳаллалари ҳудудида болалар майдончасини қуриш, ирригация тармоқларини таъмирлаш ва йўлакларни асфальтлаш объектининг лойиҳа-смета ҳужжатларини ишлаб чиқиш»

БОЛАЛАР МАЙДОНЧАСИ

Бос қ ич	Варо қ	Варо қ лар
А.С	23	47

Ширин МФЙ
23-уй олди

«Йўл Лойиҳа» МЧЖ
Автомобил йўлларини лойиҳалаш бўлими

«Тошкент шаҳри Учтепа тумани маҳаллалари ҳудудида болалар майдончасини қуриш, ирригация тармоқларини таъмирлаш ва йўлакларни асфальтлаш объектининг лойиҳа-смета ҳужжатларини ишлаб чиқиш»

«ТАСДИҚЛАЙМАН»
Тошкент шаҳар ҳокимияти ҳузуридаги «Кўп қаватли уйларни таъмирлаш бўйича инжиниринг компанияси» ДМ

«КЕЛИШИЛДИ»
Тошкент шаҳар Учтепа тумани ҳокимлиги

«КЕЛИШИЛДИ»
Ширин маҳалла фуқаролар йиғини раиси

«КЕЛИШИЛДИ»
Лойиҳа ташкилоти «Йўл лойиҳа» МЧЖ директори

БОШ РЕЖА

ЭКСПЛИКАЦИЯ						
Режадаги №	Номи	Сони	Кўрсаткичлар			Изоҳ
			Умумий майдон м²	Қурилиш майдони м²	Қурилиш ҳажми м³	
1	2	3	4	5	6	7
1	Ўрта қаватли турар жой бинолари	1				Мавжуд

ШАРТЛИ БЕЛГИЛАР

- Мавжуд бино
- 1 Экспликация рақами
- Лойиҳаланган йўллар
- Болалар майдончаси
- Лойиҳаланган ирригация лотоклари
- Лойиҳаланган ирригация турбалари

Барча ўлчовлар метрда берилган

«Тошкент шаҳри Учтепа тумани маҳаллалари ҳудудида болалар майдончасини қуриш, ирригация тармоқларини таъмирлаш ва йўлакларни асфальтлаш объектининг лойиҳа-смета ҳужжатларини ишлаб чиқиш»

«ТАСДИҚЛАЙМАН»
Тошкент шаҳар ҳокимияти ҳузуридаги
«Кўп қаватли уйларни таъмирлаш бўйича
инжиниринг компанияси» ДМ

«КЕЛИШИЛДИ»
Тошкент шаҳар Учтепа тумани
ҳокимлиги

«КЕЛИШИЛДИ»
Ширин маҳалла фуқаролар йиғини
раиси

«КЕЛИШИЛДИ»
Лойиҳа ташкилоти «Йўл лойиҳа»
МЧЖ директори

БОШ РЕЖА

ЭКСПЛИКАЦИЯ

Режадаги №	Номи	Сони	Кўрсаткичлар			Изоҳ
			Умумий майдон $м^2$	Қурилиш майдони $м^2$	Қурилиш ҳажми $м^3$	
1	2	3	4	5	6	7
1	Ўрта қаватли турар жой бинолари	1		951		Мавжуд

ШАРТЛИ БЕЛГИЛАР

- Мавжуд бино
- (1) Экспликация рақами
- Лойиҳаланган ўйллар
- Болалар майдончаси
- Лойиҳаланган ирригация лотоклари
- Лойиҳаланган ирригация турбалари

Барча ўлчовлар метрда берилган

МАСШТАБ 1:100

БАРЧА ЎЛЧАМЛАР МИЛЛИМЕТРДА

БРУСЧАТКАЛИ ЙЎЛАК ЭНИ 1000 мм

ТАКТИЛ ПЛИТА 300×300 мм

Болалар майдончаси майдони 189 м2

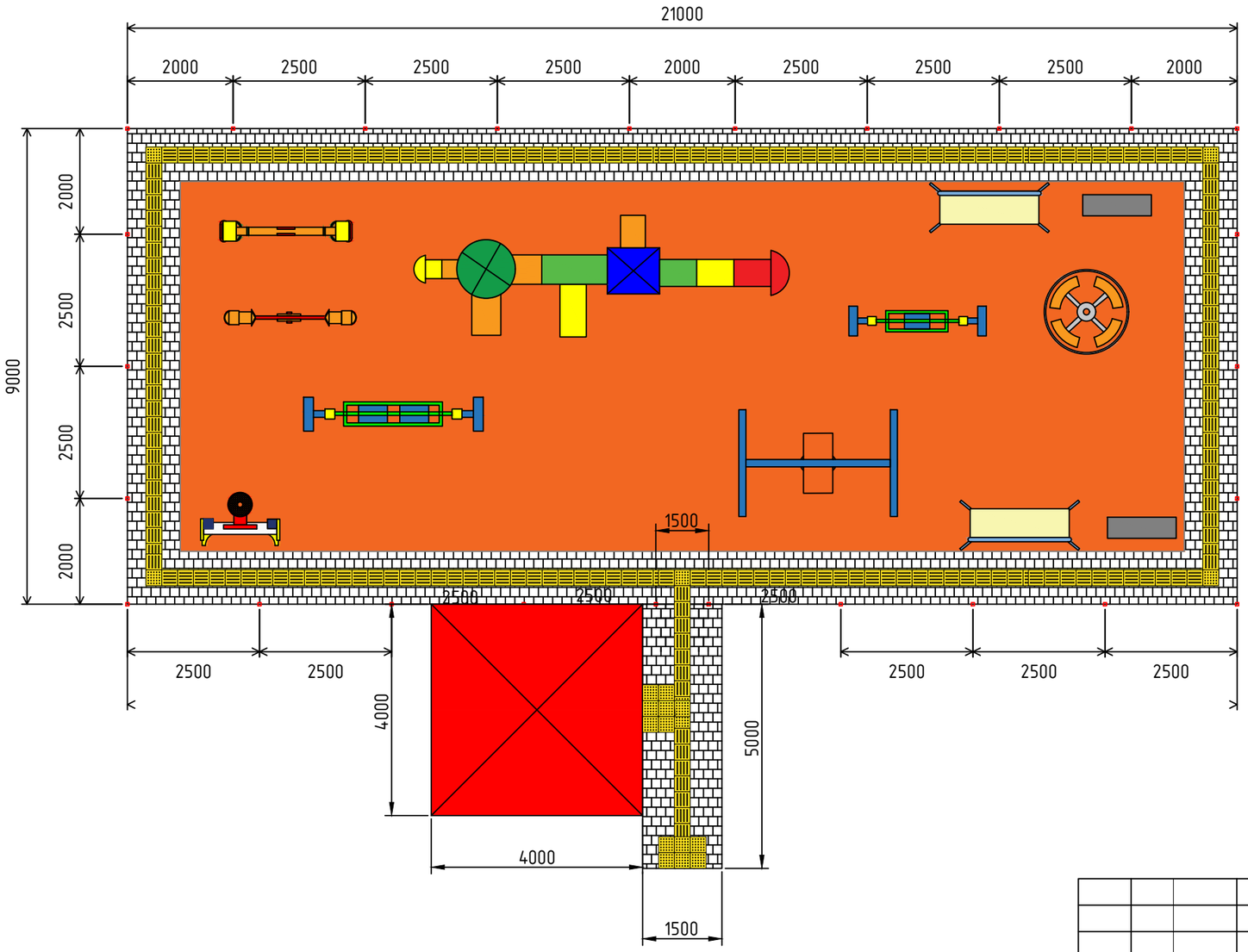

Болалар майдончаси атрофига панжара ўрнатиш			
1.Панжаранинг умумий узунлиги	42м + 18м	м	60.0
2.Профил 60х60х3мм (Устун учун)	44.2м х 5.37	м	44.2
		т	0.237
3.Профил 40х20х2мм (Ётиқ қисм учун)	122.4м х 1.76	м	122.4
		т	0.215
4.Профил 20х20х2мм (Ички безак қисми учун)	127м х 1.13	м	127.0
		т	0.144
5.Умумий ҳажми	0.237+0.215+0.144	т	0.596
6.Металл сиртига астар суртиш	35,5м2	м2	35.5
7.Металл эмал бўёқ	35,5м2	м2	35.5
9.Эшик ошиғи	2 дона	дона	2.0
10.Эшик қулфи	1 дона	дона	1.0
11.Йўлак атрофига М200 маркали яхлит бетондан ҳошиятош қуриш	1,36м3	м3	1.360
12.200 Вт қувватли, қуёш батареясида ишлайдиган ташқи ёритиш чироғи	2 дона	дона	2.0
13.Чироқ устуни учун чуқур қазиш	2 х 0.8 х 0.4 х 0.4	м3	0.26
Қум шағал аралашмасидан 10см асос қатлам тўшаш	2 х 0.1 х 0.4 х 0.4	м3	0.03
М 200 маркали бетон билан устунни ўрнатиш	2 х 0.7 х 0.4 х0.4	м3	0.22
Чироқ ўрнатиш учун қувур Ø=50мм (3мм қалинликда. Ҳар бир устун 4.40м дан)	4.4 х 2 х 3.33кг	м	9
		кг	29.3
14.Пластик тиқин билан устунлар оғзини ёпиш(60х60)	26.0	дона	26.0
Устун асосини бетон билан мустаҳкамлаш			
1.Асос учун чуқур қазиб олиш	26 х 0.3м х 0.3м х 0.57	м3	1.3
2.Қум шағал аралашмасидан 7см асос ётқизиш	26 х 0.3м х 0.3м х 0.07	м3	0.2
3.М200 маркали яхлит бетон қуйиш	26 х 0.3м х 0.3м х 0.5	м3	1.2
Болалар майдончаси элементлари			
1.Сирғанчиқ	1.0	дона	1.0
2.Айвон М3	1.0	дона	1.0
3.Айланма ўйин қурилмаси М1	1.0	дона	1.0
4.Ўриндиқ М2	2.0	дона	2.0
5.Арғимчоқ М3	1.0	дона	1.0
6.Мувозанатли арғимчоқ М1	2.0	дона	2.0
7.Баскетбол тахтаси	1.0	дона	1.0
8.Ахлат қутиси	2.0	дона	2.0
9.Уя шаклидаги арғимчоқ	1.0	дона	1.0
10.Ногиронлиги бўлган шахслар учун арғимчоқ	1.0	дона	1.0

Лавозим	Ф.И.О.	Имзо	Сана
Директор	Рахимов.О		
ЛБА	Эшниёзов.Э		
Бажарди	Неъматов.А		

Шартнома.№

«Тошкент шаҳри Учтепа тумани маҳаллалари ҳудудида болалар майдончасини қуриш, ирригация тармоқларини таъмирлаш ва йўлакларни асфальтлаш объектининг лойиҳа-смета ҳужжатларини ишлаб чиқиш»

БОЛАЛАР МАЙДОНЧАСИ

Бос қ уч	Варо қ	Варо қ лар
А.С	26	47

Ширин МФЙ

29-уй олди

«Йўл Лойиҳа» МЧЖ
Автомобил йўлларини лойиҳалаш бўлими

БОШ РЕЖА 1:500

ЭКСПЛИКАЦИЯ						
Режа №	Номи	Сони	Кўрсаткичлар			Изоҳ
			Миқдор	Миқдор	Миқдор	
1	2	3	4	5	6	7
1	Турар жой бинолари	2	1790			Мавжуд
2	Болалар майдончаси	1	189			Лойиҳаланган

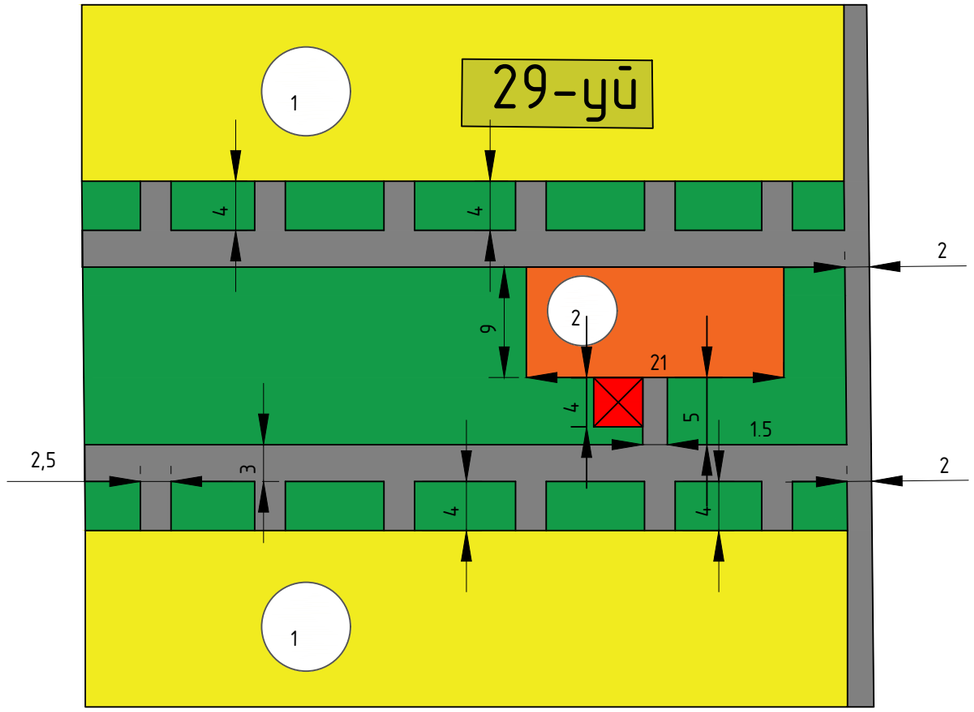

Тошкент шаҳар Учтепа тумани Ширин МФЙ 29-уй олди болалар майдончаси координатаси
41°16'29.64"С
69°10'30.36"В

Мавжуд уй

Болалар майдончаси

Асфальт йўллар

Яшил майдон

Лавозим	Ф.И.О.	Имзо	Сана
Директор	Рахимов.О		
ЛБА	Эшниёзов.Э		
Бажарди	Неъматов.А		

Шартнома.№

«Тошкент шаҳри Учтепа тумани маҳаллалари ҳудудида болалар майдончасини қуриш, ирригация тармоқларини таъмирлаш ва йўлакларни асфальтлаш объектининг лойиҳа-смета ҳужжатларини ишлаб чиқиш»

БОЛАЛАР МАЙДОНЧАСИ

Бос қ уч	Варо қ	Варо қ лар
А.С	27	47

Ширин МФЙ
29-уй олди

«Йўл Лойиҳа» МЧЖ
Автомобил йўлларини лойиҳалаш бўлими

«Тошкент шахри Учтепа тумани махаллалари худудида болалар майдончасини куриш, ирригация тармокларини таъмирлаш ва йўлакларни асфальтлаш объектининг лойиха-смета хужжатларини ишлаб чиқиш»

«ТАСДИҚЛАЙМАН»
Тошкент шаҳар ҳокимияти ҳузуридаги «Кўп қаватли уйларни таъмирлаш бўйича инжиниринг компанияси» ДМ

«КЕЛИШИЛДИ»
Тошкент шаҳар Учтепа тумани ҳокимлиги

«КЕЛИШИЛДИ»
Учтепа маҳалла фуқаролар йиғини раиси

«КЕЛИШИЛДИ»
Лойиҳа ташкилоти «Йўл лойиҳа» МЧЖ директори

БОШ РЕЖА

ЭКСПЛИКАЦИЯ

Режадаги №	Номи	Сони	Кўрсаткичлар			Изоҳ
			Умумий майдон $м^2$	Қурилиш майдони $м^2$	Қурилиш ҳажми $м^3$	
1	2	3	4	5	6	7
1	Ўрта қаватли турар жой бинолари	1		204		Мавжуд

ШАРТЛИ БЕЛГИЛАР

- Мавжуд бино
- Болалар майдончаси
- Лойиҳаланган ирригация лотоклари
- Лойиҳаланган ирригация турбалари
- Лойиҳаланган йўллар
- Барча ўлчовлар метрда берилган

БОШ РЕЖА 1:500

ЭКСПЛИКАЦИЯ						
Режа №	Номи	Сони	Кўрсаткичлар			Изоҳ
			Миқдор	Миқдор	Миқдор	
1	2	3	4	5	6	7
1	Турар жой бинолари	2	2130			Мавжуд
2	Болалар майдончаси	1	204			Лойиҳаланган

Тошкент шаҳар Учтепа тумани Учтепа МФЙ 64-уй олди болалар майдончаси координатаси
41°17'36.36"С
69° 9'4.99"В

Гараж

Мавжуд уй

Болалар майдончаси

Асфальт йўллар

Яшил майдон

Лавозим	Ф.И.О.	Имзо	Сана
Директор	Рахимов.О		
ЛБА	Эшниёзов.Э		
Бажарди	Неъматов.А		

Шартнома.№

«Тошкент шаҳри Учтепа тумани маҳаллалари ҳудудида болалар майдончасини қуриш, ирригация тармоқларини таъмирлаш ва йўлакларни асфальтлаш объектининг лойиҳа-смета ҳужжатларини ишлаб чиқиш»

БОЛАЛАР МАЙДОНЧАСИ

Бос қ ич	Варо қ	Варо қ лар
А.С	29	47

Учтепа МФЙ
64-уй олди

«Йўл Лойиҳа» МЧЖ
Автомобил йўлларини лойиҳалаш бўлими

МАСШТАБ 1:100

БАРЧА ЎЛЧАМЛАР МИЛЛИМЕТРДА

БРУСЧАТКАЛИ ЙЎЛАК ЭНИ 1000 мм

ТАКТИЛ ПЛИТА 300×300 мм

Болалар майдончаси майдони 204 м2

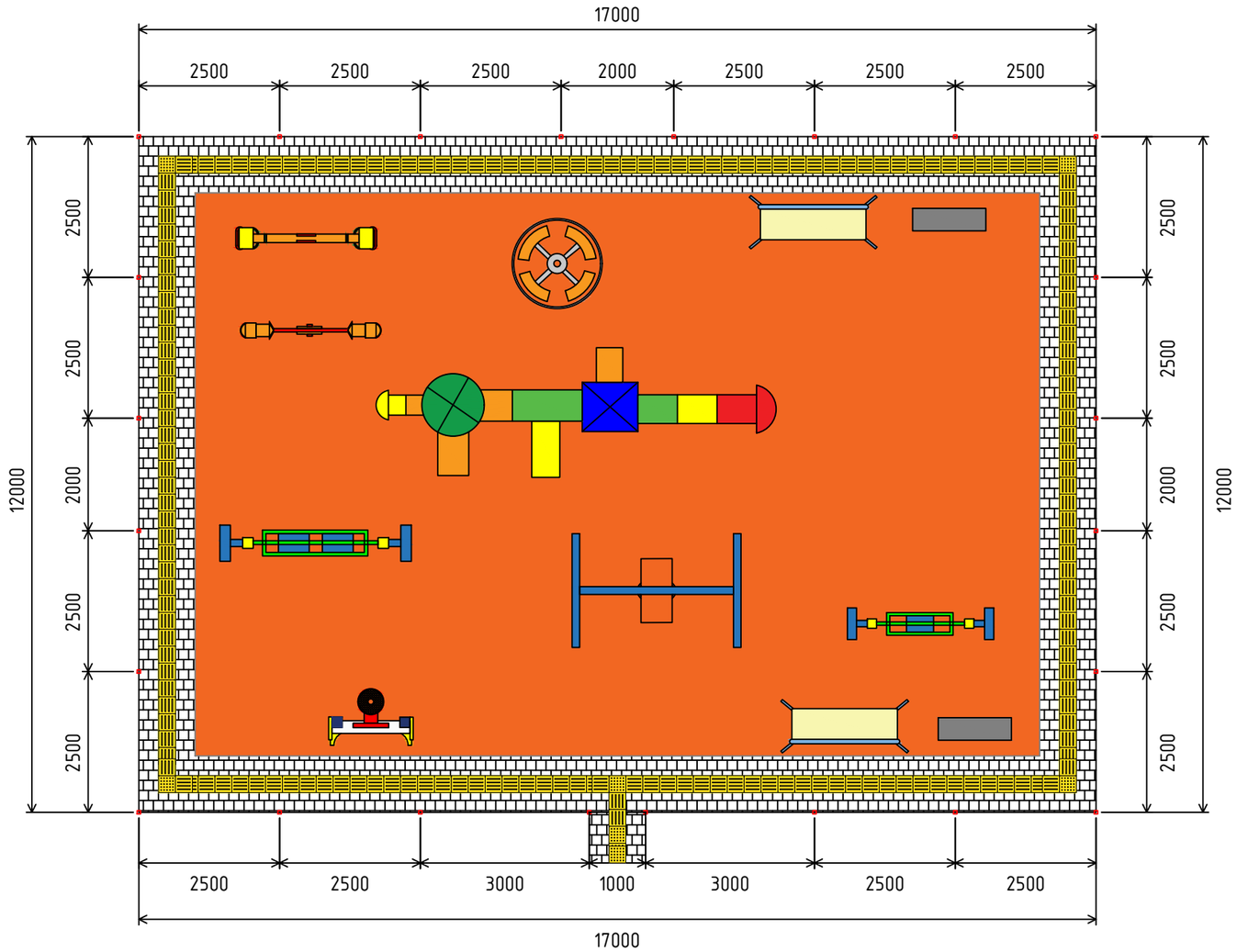

Болалар майдончаси атрофига панжара ўрнатиш			
1.Панжаранинг умумий узунлиги	34м + 24м	м	58.0
2.Профил 60х60х3мм (Устун учун)	40.8м х 5.37	м	40.8
		т	0.219
3.Профил 40х20х2мм (Ётиқ қисм учун)	118.4м х 1.76	м	118.4
		т	0.208
4.Профил 20х20х2мм (Ички безак қисми учун)	122.5м х 1.13	м	122.5
		т	0.138
5.Умумий ҳажми	0.219+0.208+0.138	т	0.566
6.Металл сиртига астар суртиш	33,8м2	м2	33.8
7.Металл эмал бўёқ	33,8м2	м2	33.8
9.Эшик ошиғи	2 дона	дона	2.0
10.Эшик қулфи	1 дона	дона	1.0
11.Йўлак атрофига М200 маркали яхлит бетондан ҳошиятош қуриш	1,36м3	м3	1.360
12.200 Вт қувватли, қуёш батареясида ишлайдиган ташқи ёритиш чироғи	2 дона	дона	2.0
13.Чироқ устуни учун чуқур қазиш	2 х 0.8 х 0.4 х 0.4	м3	0.26
Қум шағал аралашмасидан 10см асос қатлам тўшаш	2 х 0.1 х 0.4 х 0.4	м3	0.03
М 200 маркали бетон билан устунни ўрнатиш	2 х 0.7 х 0.4 х0.4	м3	0.22
Чироқ ўрнатиш учун қувур Ø=50мм (3мм қалинликда. Ҳар бир устун 4.40м дан)	4.4 х 2 х 3.33кг	м	9
		кг	29.3
14.Пластик тиқин билан устунлар оғзини ёпиш(60х60)	24.0	дона	24.0
Устун асосини бетон билан мустаҳкамлаш			
1.Асос учун чуқур қазиб олиш	24 х 0.3м х 0.3м х 0.57	м3	1.2
2.Қум шағал аралашмасидан 7см асос ётқизиш	24 х 0.3м х 0.3м х 0.07	м3	0.2
3.М200 маркали яхлит бетон қуйиш	24 х 0.3м х 0.3м х 0.5	м3	1.1
Болалар майдончаси элементлари			
1.Сирғанчиқ	1.0	дона	1.0
2.Айланма ўйин қурилмаси М1	1.0	дона	1.0
3.Ўриндиқ М2	2.0	дона	2.0
4.Арғимчоқ М3	1.0	дона	1.0
5.Мувозанатли арғимчоқ М1	2.0	дона	2.0
6.Баскетбол тахтаси	1.0	дона	1.0
7.Ахлат қутиси	2.0	дона	2.0
8.Уя шаклидаги арғимчоқ	1.0	дона	1.0
9.Ногиронлиги бўлган шахслар учун арғимчоқ	1.0	дона	1.0

Лавозим	Ф.И.О.	Имзо	Сана
Директор	Рахимов.О		
ЛБА	Эшниёзов.Э		
Бажарди	Неъматов.А		

Шартнома.№

«Тошкент шаҳри Учтепа тумани маҳаллалари ҳудудида болалар майдончасини қуриш, ирригация тармоқларини таъмирлаш ва йўлакларни асфальтлаш объектининг лойиҳа-смета ҳужжатларини ишлаб чиқиш»

БОЛАЛАР МАЙДОНЧАСИ

Бос қ ич	Варо қ	Варо қ лар
А.С	30	47

Учтепа МФЙ 64-уй олди

«Йўл Лойиҳа» МЧЖ Автомобил йўлларини лойиҳалаш бўлими

«Тошкент шаҳри Учтепа тумани маҳаллалари ҳудудида болалар майдончасини қуриш, ирригация тармоқларини таъмирлаш ва йўлакларни асфальтлаш объектининг лойиҳа-смета ҳужжатларини ишлаб чиқиш»

«ТАСДИҚЛАЙМАН»
Тошкент шаҳар ҳокимияти ҳузуридаги
«Кўп қаватли уйларни таъмирлаш бўйича
инжиниринг компанияси» ДМ

«КЕЛИШИЛДИ»
Тошкент шаҳар Учтепа тумани
ҳокимлиги

«КЕЛИШИЛДИ»
Ватанпарвар маҳалла фуқаролар
йиғини раиси
Ўтамуродов А.М.

«КЕЛИШИЛДИ»
Лойиҳа ташкилоти «Йўл лойиҳа»
МЧЖ директори
Раҳимов С.

БОШ РЕЖА

ЭКСПЛИКАЦИЯ

Режадаги №	Номи	Сони	Кўрсаткичлар			Изоҳ
			Умумий майдон $м^2$	Қурилиш майдони $м^2$	Қурилиш ҳажми $м^3$	
1	2	3	4	5	6	7
1	Ўрта қаватли турар жой бинолари	1		436		Мавжуд

ШАРТЛИ БЕЛГИЛАР

- Мавжуд бино
- (1) Экспликация рақами
- Лойиҳаланган ўйлар
- Болалар майдончаси
- Лойиҳаланган ирригация лотоклари
- Лойиҳаланган ирригация турбалари

Барча ўлчовлар метрда берилган

БОШ РЕЖА 1:500

ЭКСПЛИКАЦИЯ						
Режа №	Номи	Сони	Кўрсаткичлар			Изоҳ
			Миқдор	Миқдор	Миқдор	
1	2	3	4	5	6	7
1	Турар жой бинолари	2	2000			Мавжуд
2	Болалар майдончаси	1	300			Лойиҳаланган

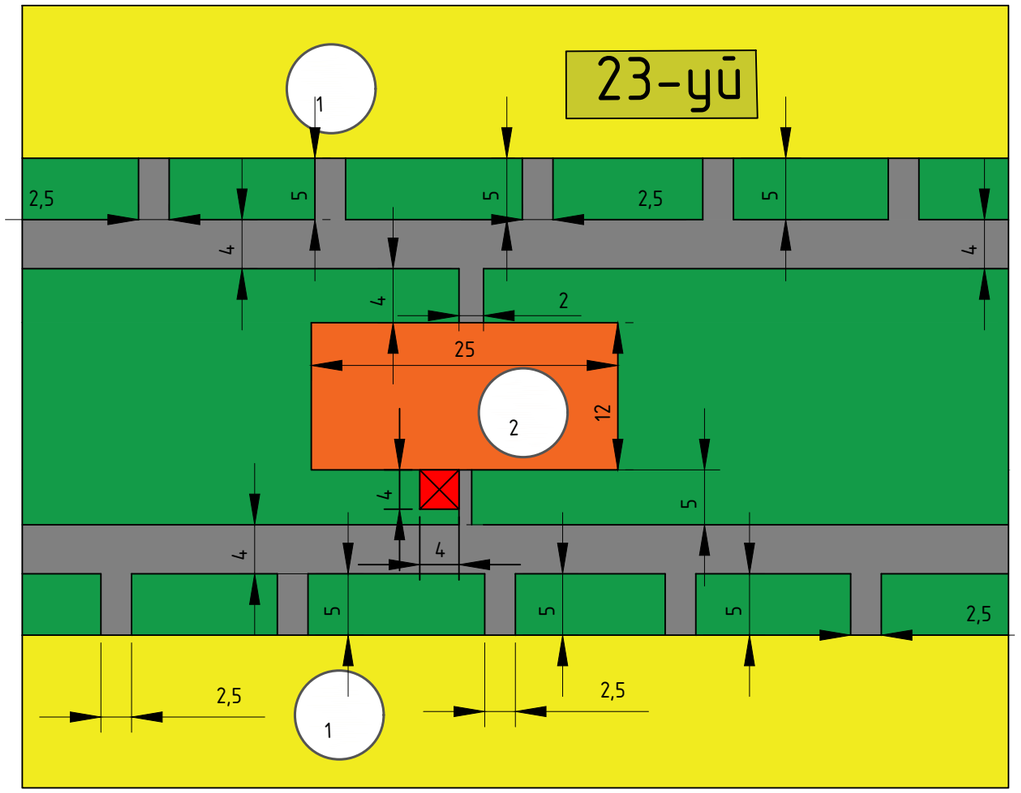

Тошкент шаҳар Учтепа тумани Ватанпарвар МФЙ
23-уй олди болалар майдончаси координатаси
41°16'46.52"С
69°10'29.65"В

Мавжуд уй

Болалар майдончаси

Асфальт йўллар

Яшил майдон

Лавозим	Ф.И.О.	Имзо	Сана
Директор	Рахимов.О		
ЛБА	Эшниёзов.Э		
Бажарди	Неъматов.А		

Шартнома.№

«Тошкент шаҳри Учтепа тумани маҳаллалари ҳудудида болалар майдончасини қуриш, ирригация тармоқларини таъмирлаш ва йўлакларни асфальтлаш объектининг лойиҳа-смета ҳужжатларини ишлаб чиқиш»

БОЛАЛАР МАЙДОНЧАСИ

Босқич	Варақ	Варақлар
А.С	32	47

Ватанпарвар МФЙ
23-уй олди

«Йўл Лойиҳа» МЧЖ
Автомобил йўлларини лойиҳалаш бўлими

МАСШТАБ 1:100

БАРЧА ЎЛЧАМЛАР МИЛЛИМЕТРДА

БРУСЧАТКАЛИ ЙЎЛАК ЭНИ 1000 мм

ТАКТИЛ ПЛИТА 300×300 мм

Болалар майдончаси майдони 300 м2

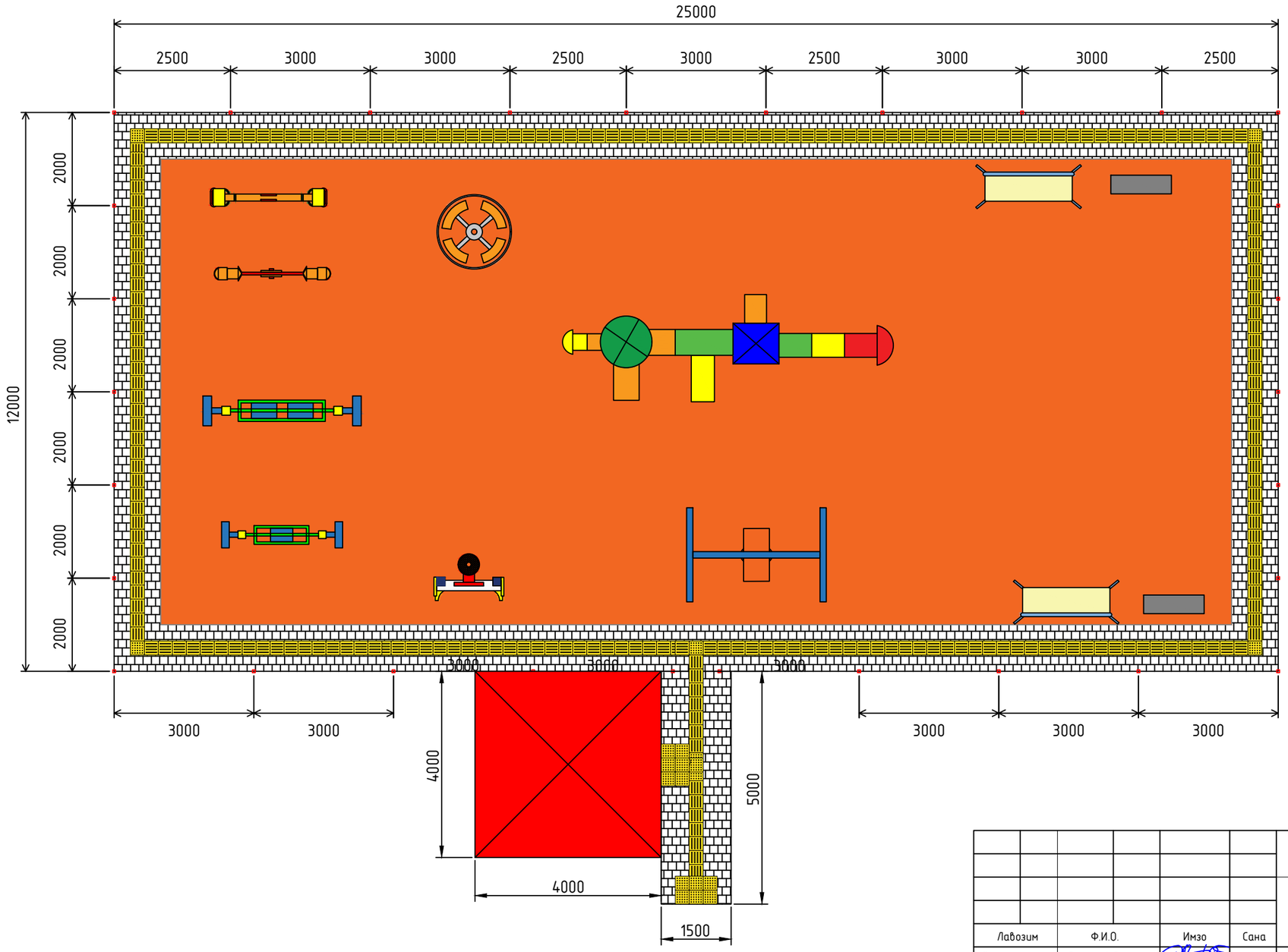

Болалар майдончаси атрофига панжара ўрнатиш			
1.Панжаранинг умумий узунлиги	50 + 24	м	74.0
2.Профил 60х60х3мм (Устун учун)	51м х 5.37	м	51.0
		т	0.274
3.Профил 40х20х2мм (Ётиқ қисм учун)	150.4м х 1.76	м	150.4
		т	0.265
4.Профил 20х20х2мм (Ички безак қисми учун)	156.3м х 1.13	м	156.3
		т	0.177
5.Умумий ҳажми	0.274+0.265+0.177	т	0.715
6.Металл сиртига астар суртиш	42,8м2	м2	42.8
7.Металл эмал бўёқ	42,8м2	м2	42.8
9.Эшик ошиғи	2 дона	дона	2.0
10.Эшик қулфи	1 дона	дона	1.0
11.Йўлак атрофига М200 маркали яхлит бетондан ҳошиятош қуриш	1,76м3	м3	1.760
12.200 Вт қувватли, қуёш батареясида ишлайдиган ташқи ёритиш чироғи	2 дона	дона	2.0
13.Чироқ устуни учун чуқур қазиш	2 х 0.8 х 0.4 х 0.4	м3	0.26
Қум шағал аралашмасидан 10см асос қатлам тўшаш	2 х 0.1 х 0.4 х 0.4	м3	0.03
М 200 маркали бетон билан устунни ўрнатиш	2 х 0.7 х 0.4 х0.4	м3	0.22
Чироқ ўрнатиш учун қувур Ø=50мм (3мм қалинликда. Ҳар бир устун 4.40м дан)	4.4 х 2 х 3.33кг	м	9
		кг	29.3
14.Пластик тиқин билан устунлар оғзини ёпиш(60х60)	30.0	дона	30.0
Устун асосини бетон билан мустаҳкамлаш			
1.Асос учун чуқур қазиб олиш	30 х 0.3м х 0.3м х 0.57	м3	1.5
2.Қум шағал аралашмасидан 7см асос ётқизиш	30 х 0.3м х 0.3м х 0.07	м3	0.2
3.М200 маркали яхлит бетон қуйиш	30 х 0.3м х 0.3м х 0.5	м3	1.4
Болалар майдончаси элементлари			
1.Сирғанчиқ	1.0	дона	1.0
2.Айвон М3	1.0	дона	1.0
3.Айланма ўйин қурилмаси М1	1.0	дона	1.0
4.Ўриндиқ М2	2.0	дона	2.0
5.Арғимчоқ М3	1.0	дона	1.0
6.Мувозанатли арғимчоқ М1	2.0	дона	2.0
7.Баскетбол тахтаси	1.0	дона	1.0
8.Ахлат қутиси	2.0	дона	2.0
9.Уя шаклидаги арғимчоқ	1.0	дона	1.0
10.Ногиронлиги бўлган шахслар учун арғимчоқ	1.0	дона	1.0

Лавозим	Ф.И.О.	Имзо	Сана
Директор	Рахимов.О		
ЛБА	Эшниёзов.Э		
Бажарди	Неъматов.А		

Шартнома.№

«Тошкент шаҳри Учтепа тумани маҳаллалари ҳудудида болалар майдончасини қуриш, ирригация тармоқларини таъмирлаш ва йўлакларни асфальтлаш объектининг лойиҳа-смета ҳужжатларини ишлаб чиқиш»

БОЛАЛАР МАЙДОНЧАСИ	Бос қ ич	Варо қ	Варо қ лар
	А.С	33	47

Ватанпарвар МФЙ

23-уй олди

«Йўл Лойиҳа» МЧЖ Автомобил йўлларини лойиҳалаш бўлими

«Тошкент шаҳри Учтепа тумани махаллалари худудида болалар майдончасини куриш, ирригация тармокларини таъмирлаш ва йўлакларни асфальтлаш объектининг лойиха-смета хужжатларини ишлаб чиқиш»

«ТАСДИҚЛАЙМАН»	«КЕЛИШИЛДИ»	«КЕЛИШИЛДИ»	«КЕЛИШИЛДИ»
Тошкент шаҳар ҳокимияти ҳузуридаги «Кўп қаватли уйларни таъмирлаш бўйича инжиниринг компанияси» ДМ	Тошкент шаҳар Учтепа тумани ҳокимлиги	Хамдўст маҳалла фуқаролар йиғини раиси	Лойиҳа ташкилоти «Йўл лойиҳа» МЧЖ директори

БОШ РЕЖА

ЭКСПЛИКАЦИЯ

Режадаги №	Номи	Сони	Кўрсаткичлар			Изоҳ
			Умумий майдон $м^2$	Қурилиш майдони $м^2$	Қурилиш ҳажми $м^3$	
1	2	3	4	5	6	7
1	Ўрта қаватли турар жой бинолари	1		305		Мавжуд

ШАРТЛИ БЕЛГИЛАР

- Мавжуд бино
- Экспликация рақами
- Лойиҳаланган ўйлар
- Болалар майдончаси
- Лойиҳаланган ирригация лотоклари
- Лойиҳаланган ирригация турбалари

Барча ўлчовлар метрда берилган

«Тошкент шаҳри Учтепа тумани махаллалари худудида болалар майдончасини куриш, ирригация тармокларини таъмирлаш ва йўлакларни асфальтлаш объектининг лойиха-смета хужжатларини ишлаб чиқиш»

«ТАСДИҚЛАЙМАН»
Тошкент шаҳар ҳокимияти ҳузуридаги
«Кўп қаватли уйларни таъмирлаш бўйича
инжиниринг компанияси» ДМ

«КЕЛИШИЛДИ»
Тошкент шаҳар Учтепа тумани
ҳокимлиги

«КЕЛИШИЛДИ»
Хамдўст маҳалла фуқаролар йиғини
раиси

«КЕЛИШИЛДИ»
Лойиҳа ташкилоти «Йўл лойиҳа»
МЧЖ директори

БОШ РЕЖА

ЭКСПЛИКАЦИЯ

Режадаги №	Номи	Сони	Кўрсаткичлар			Изоҳ
			Умумий майдон $м^2$	Қурилиш майдони $м^2$	Қурилиш ҳажми $м^3$	
1	2	3	4	5	6	7
1	Ўрта қаватли турар жой бинолари	1		600		Мавжуд

ШАРТЛИ БЕЛГИЛАР

- Мавжуд бино
- 1 Экспликация рақами
- Лойиҳаланган ўйллар
- Болалар майдончаси
- Лойиҳаланган ирригация лотоклари
- Лойиҳаланган ирригация турбалари

Барча ўлчовлар метрда берилган

БОШ РЕЖА 1:500

ЭКСПЛИКАЦИЯ						
Режа №	Номи	Сони	Кўрсаткичлар			Изоҳ
			Миқдор	Миқдор	Миқдор	
1	2	3	4	5	6	7
1	Турар жой бинолари	2	1690			Мавжуд
2	Болалар майдончаси	1	225			Лойиҳаланган

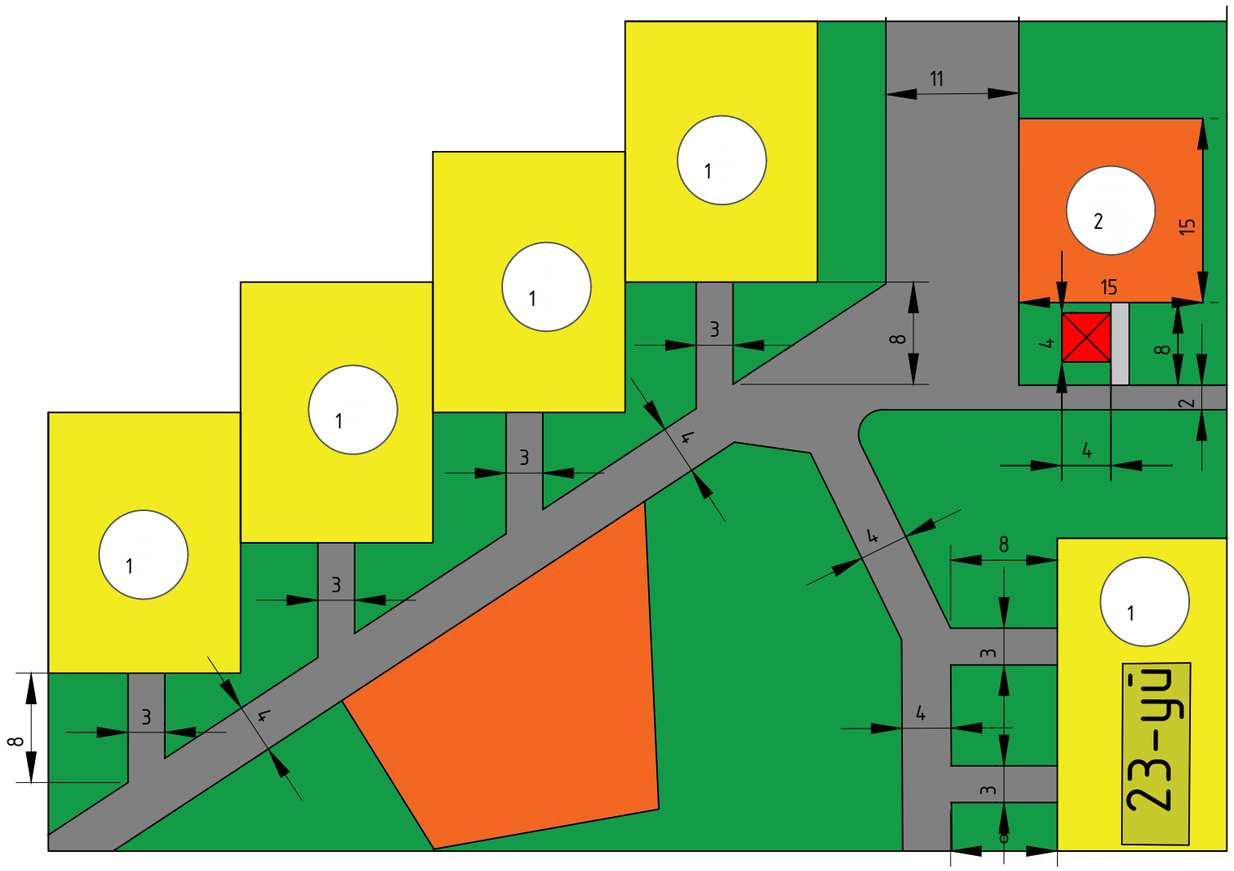

Тошкент шаҳар Учтепа тумани Хамдўст МФЙ 23-уй олди болалар майдончаси координатаси
41°16'39.06"С
69°10'9.52"В

Мавжуд уй

Болалар майдончаси

Асфальт йўллар

Яшил майдон

Лавозим	Ф.И.О.	Имзо	Сана
Директор	Рахимов.О		
ЛБА	Эшниёзов.Э		
Бажарди	Неъматов.А		

Шартнома.№

«Тошкент шаҳри Учтепа тумани маҳаллалари ҳудудида болалар майдончасини қуриш, ирригация тармоқларини таъмирлаш ва йўлакларни асфальтлаш объектининг лойиҳа-смета ҳужжатларини ишлаб чиқиш»

БОЛАЛАР МАЙДОНЧАСИ

Бос қ уч	Варок	Варок лар
А.С	36	47

Хамдўст МФЙ
23-уй олди

«Йўл Лойиҳа» МЧЖ
Автомобил йўлларини лойиҳалаш бўлими

МАСШТАБ 1:100

БАРЧА ЎЛЧАМЛАР МИЛЛИМЕТРДА

БРУСЧАТКАЛИ ЙЎЛАК ЭНИ 1000 мм

ТАКТИЛ ПЛИТА 300×300 мм

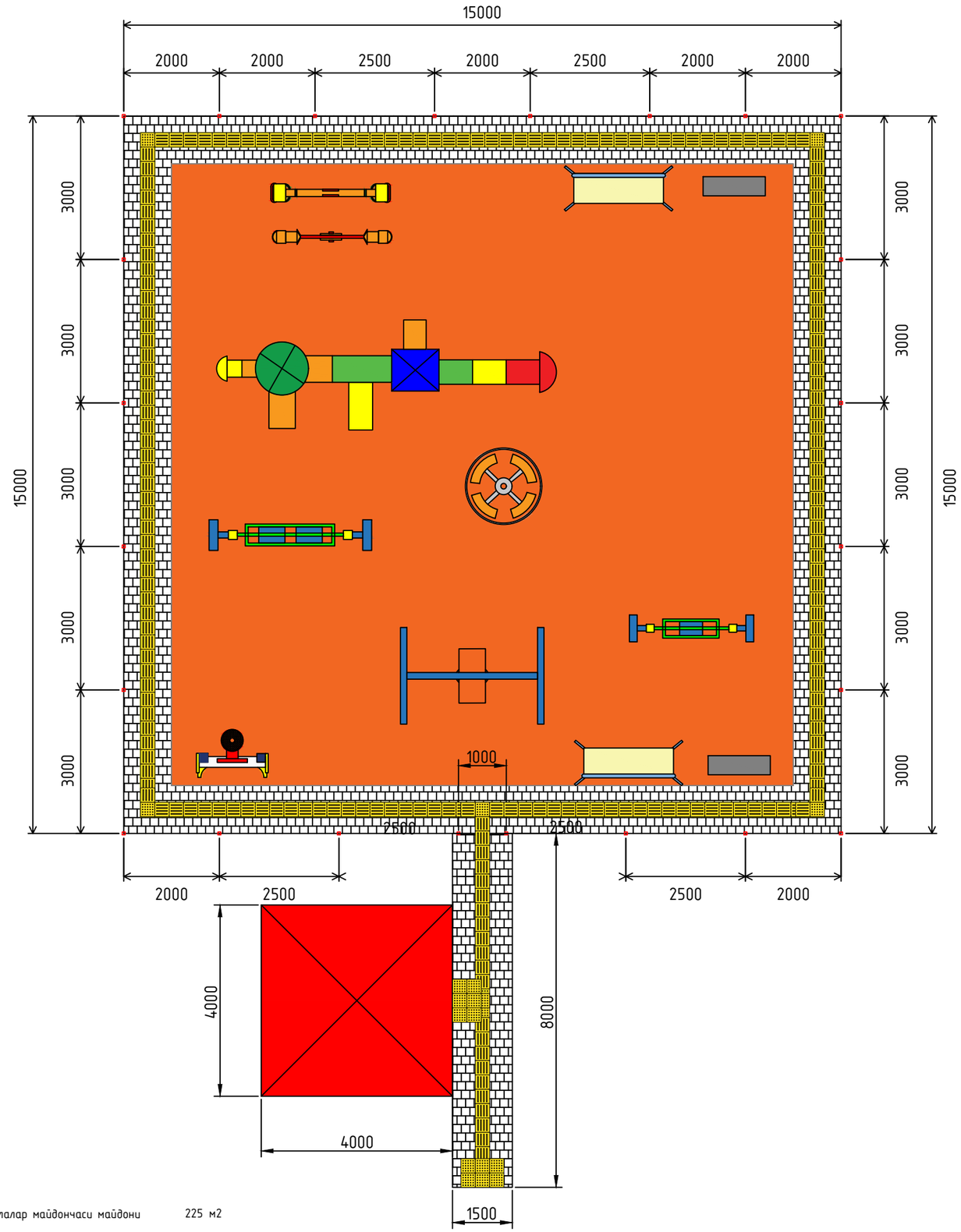

Болалар майдончаси майдони 225 м2

Болалар майдончаси атрофига панжара ўрнатиш			
1.Панжаранинг умумий узунлиги	30м + 30м	м	60.0
2.Профил 60х60х3мм (Устун учун)	40.8м х 5.37	м	40.8
		т	0.219
3.Профил 40х20х2мм (Ётиқ қисм учун)	122.42м х 1.76	м	122.4
		т	0.215
4.Профил 20х20х2мм (Ички безак қисми учун)	126.7м х 1.13	м	126.7
		т	0.143
5.Умумий ҳажми	0.219+0.215+0.143	т	0.578
6.Металл сиртига астар суртиш	34,616м2	м2	34.6
7.Металл эмал бўёқ	34,616м2	м2	34.6
9.Эшик ошиғи	2 дона	дона	2.0
10.Эшик қулфи	1 дона	дона	1.0
11.Йўлак атрофига М200 маркали яхлит бетондан ҳошиятош қуриш	1,44м3	м3	1.440
12.200 Вт қувватли, қуёш батареясида ишлайдиган ташқи ёритиш чироғи	2 дона	дона	2.0
13.Чироқ устуни учун чуқур қазиш	2 х 0.8 х 0.4 х 0.4	м3	0.26
Қум шағал аралашмасидан 10см асос қатлам тўшаш	2 х 0.1 х 0.4 х 0.4	м3	0.03
М 200 маркали бетон билан устунни ўрнатиш	2 х 0.7 х 0.4 х0.4	м3	0.22
Чироқ ўрнатиш учун қувур Ø=50мм (3мм қалинликда. Ҳар бир устун 4.40м дан)	4.4 х 2 х 3.33кг	м	9
		кг	29.3
14.Пластик тиқин билан устунлар оғзини ёпиш(60х60)	24.0	дона	24.0
Устун асосини бетон билан мустаҳкамлаш			
1.Асос учун чуқур қазиб олиш	24 х 0.3м х 0.3м х 0.57	м3	1.2
2.Қум шағал аралашмасидан 7см асос ётқизиш	24 х 0.3м х 0.3м х 0.07	м3	0.2
3.М200 маркали яхлит бетон қуйиш	24 х 0.3м х 0.3м х 0.5	м3	1.1
Болалар майдончаси элементлари			
1.Сирғанчиқ	1.0	дона	1.0
2.Айвон М3	1.0	дона	1.0
3.Айланма ўйин қурилмаси М1	1.0	дона	1.0
4.Ўриндиқ М2	2.0	дона	2.0
5.Арғимчоқ М3	1.0	дона	1.0
6.Мувозанатли арғимчоқ М1	2.0	дона	2.0
7.Баскетбол тахтаси	1.0	дона	1.0
8.Ахлат қутиси	2.0	дона	2.0
9.Уя шаклидаги арғимчоқ	1.0	дона	1.0
10.Ногиронлиги бўлган шахслар учун арғимчоқ	1.0	дона	1.0

Лавозим	Ф.И.О.	Имзо	Сана
Директор	Рахимов.О		
ЛБА	Эшниёзов.Э		
Бажарди	Неъматов.А		

Шартнома.№

«Тошкент шаҳри Учтепа тумани маҳаллалари ҳудудида болалар майдончасини қуриш, ирригация тармоқларини таъмирлаш ва йўлакларни асфальтлаш объектининг лойиҳа-смета ҳужжатларини ишлаб чиқиш»

БОЛАЛАР МАЙДОНЧАСИ

Бос қ ич	Варо қ	Варо қ лар
А.С	37	47

Хамдўст МФЙ

23-уй олди

«Йўл Лойиҳа» МЧЖ Автомобил йўлларини лойиҳалаш бўлими

«Тошкент шахри Учтепа тумани махаллалари худудида болалар майдончасини куриш, ирригация тармокларини таъмирлаш ва йўлакларни асфальтлаш объектининг лойиха-смета хужжатларини ишлаб чиқиш»

«ТАСДИҚЛАЙМАН»
Тошкент шаҳар ҳокимияти ҳузуридаги
«Кўп қаватли уйларни таъмирлаш бўйича
инжиниринг компанияси» ДМ

«КЕЛИШИЛДИ»
Тошкент шаҳар Учтепа тумани
ҳокимлиги

«КЕЛИШИЛДИ»
Хамдўст маҳалла фуқаролар йиғини
раиси

«КЕЛИШИЛДИ»
Лойиҳа ташкилоти «Йўл лойиҳа»
МЧЖ директори

БОШ РЕЖА

ЭКСПЛИКАЦИЯ

Режадаги №	Номи	Сони	Кўрсаткичлар			Изоҳ
			Умумий майдон $м^2$	Қурилиш майдони $м^2$	Қурилиш ҳажми $м^3$	
1	2	3	4	5	6	7
1	Ўрта қаватли турар жой бинолари	1		150		Мавжуд

ШАРТЛИ БЕЛГИЛАР

- Мавжуд бино
- (1) Экспликация рақами
- Лойиҳаланган ўйлар
- Болалар майдончаси
- Лойиҳаланган ирригация лотоклари
- Лойиҳаланган ирригация турбалари

Барча ўлчовлар метрда берилган

МАСШТАБ 1:100

БАРЧА ЎЛЧАМЛАР МИЛЛИМЕТРДА

БРУСЧАТКАЛИ ЙЎЛАК ЭНИ 1000 мм

ТАКТИЛ ПЛИТА 300×300 мм

Болалар майдончаси майдони 150 м2

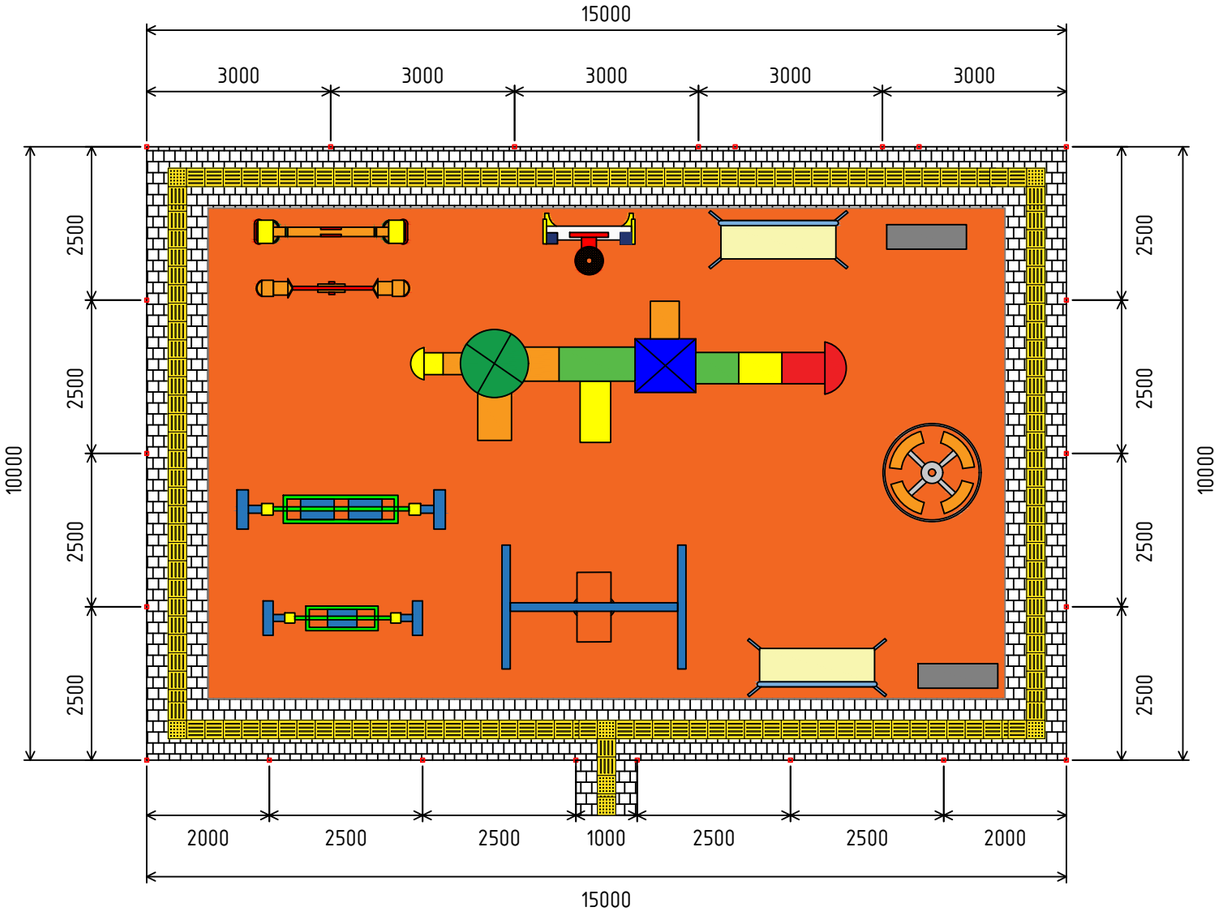

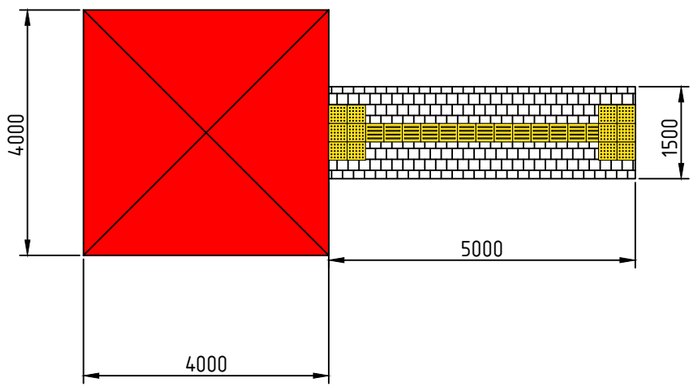

Болалар майдончаси атрофига панжара ўрнатиш			
1.Панжаранинг умумий узунлиги	20 + 30	м	50.0
2.Профил 60х60х3мм (Устун учун)	34м х 5.37	м	34.0
		т	0.183
3.Профил 40х20х2мм (Ётиқ қисм учун)	102.4м х 1.76	м	102.4
		т	0.180
4.Профил 20х20х2мм (Ички безак қисми учун)	105.5м х 1.13	м	105.5
		т	0.119
5.Умумий ҳажми	0.183+0.180+0.119	т	0.482
6.Металл сиртига астар суртиш	28.9м2	м2	28.9
7.Металл эмал бўёқ	28.9м2	м2	28.9
9.Эшик ошиғи	2 дона	дона	2.0
10.Эшик қулфи	1 дона	дона	1.0
11.Йўлак атрофига М200 маркали яхлит бетондан ҳошиятош қуриш	1,2м3	м3	1.200
12.200 Вт қувватли, қуёш батареясида ишлайдиган ташқи ёритиш чироғи	2 дона	дона	2.0
13.Чироқ устуни учун чуқур қазиш	2 х 0.8 х 0.4 х 0.4	м3	0.26
Қум шағал аралашмасидан 10см асос қатлам тўшаш	2 х 0.1 х 0.4 х 0.4	м3	0.03
М 200 маркали бетон билан устунни ўрнатиш	2 х 0.7 х 0.4 х0.4	м3	0.22
Чироқ ўрнатиш учун қувур Ø=50мм (3мм қалинликда. Ҳар бир устун 4.40м дан)	4.4 х 2 х 3.33кг	м	9
		кг	29.3
14.Пластик тиқин билан устунлар оғзини ёпиш(60х60)	20.0	дона	20.0
Устун асосини бетон билан мустаҳкамлаш			
1.Асос учун чуқур қазиб олиш	20 х 0.3м х 0.3м х 0.57	м3	1.0
2.Қум шағал аралашмасидан 7см асос ётқизиш	20 х 0.3м х 0.3м х 0.07	м3	0.1
3.М200 маркали яхлит бетон қуйиш	20 х 0.3м х 0.3м х 0.5	м3	0.9
Болалар майдончаси элементлари			
1.Сирғанчиқ	1.0	дона	1.0
2.Айвон М3	1.0	дона	1.0
3.Айланма ўйин қурилмаси М1	1.0	дона	1.0
4.Ўриндиқ М2	2.0	дона	2.0
5.Арғимчоқ М3	1.0	дона	1.0
6.Мувозанатли арғимчоқ М1	2.0	дона	2.0
7.Баскетбол тахтаси	1.0	дона	1.0
8.Ахлат қутиси	2.0	дона	2.0
9.Уя шаклидаги арғимчоқ	1.0	дона	1.0
10.Ногиронлиги бўлган шахслар учун арғимчоқ	1.0	дона	1.0

Лавозим	Ф.И.О.	Имзо	Сана
Директор	Рахимов.О		
ЛБА	Эшниёзов.Э		
Бажарди	Неъматов.А		

Шартнома.№

«Тошкент шаҳри Учтепа тумани маҳаллалари ҳудудида болалар майдончасини қуриш, ирригация тармоқларини таъмирлаш ва йўлакларни асфальтлаш объектининг лойиҳа-смета ҳужжатларини ишлаб чиқиш»

БОЛАЛАР МАЙДОНЧАСИ

Бос қ ич	Варо қ	Варо қ лар
А.С	39	47

Хамдўст МФЙ

39-уй олди

«Йўл Лойиҳа» МЧЖ Автомобил йўлларини лойиҳалаш бўлими

БОШ РЕЖА 1:500

ЭКСПЛИКАЦИЯ						
Режа №	Номи	Сони	Кўрсаткичлар			Изоҳ
			Миқдор	Миқдор	Миқдор	
1	2	3	4	5	6	7
1	Турар жой бинолари	2	1670			Мавжуд
2	Болалар майдончаси	1	150			Лойиҳаланган

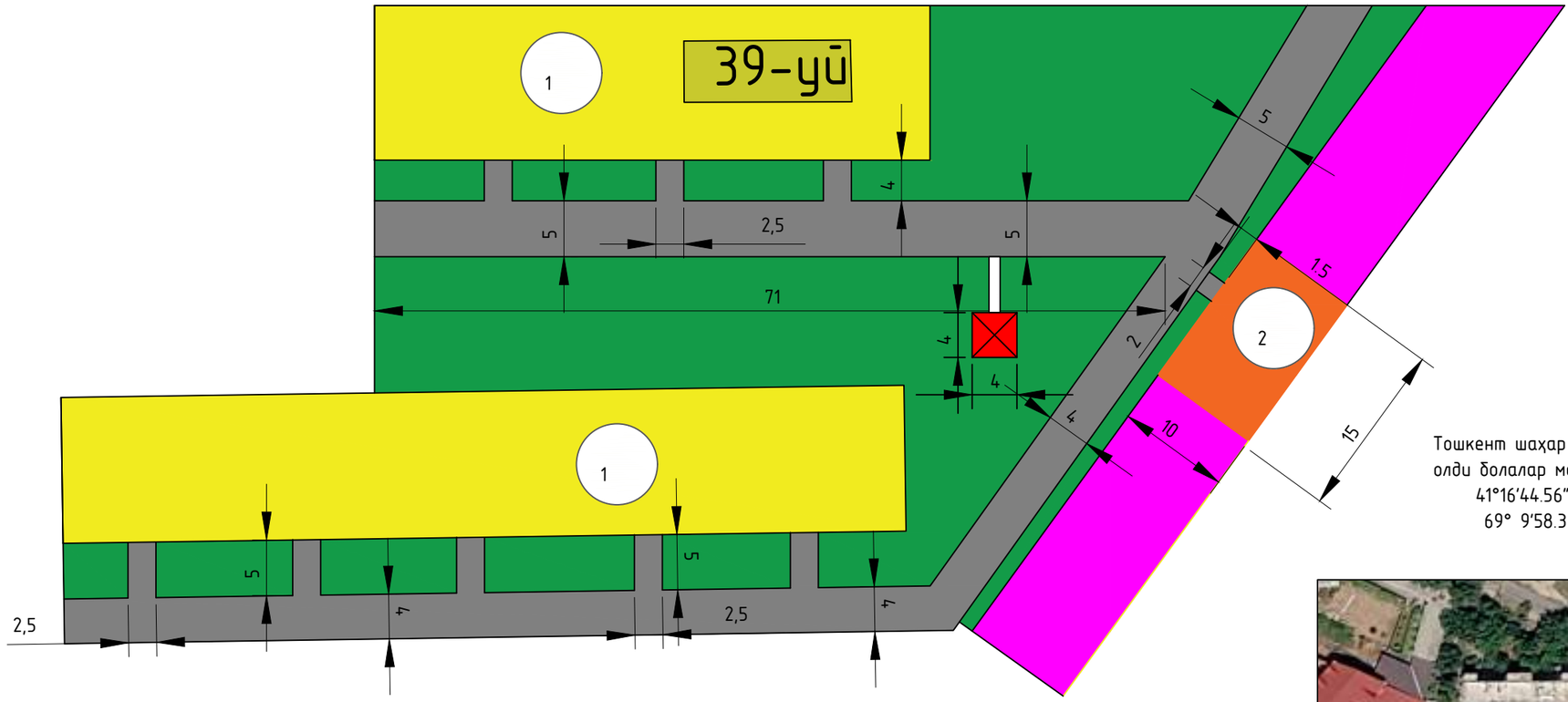

Тошкент шаҳар Учтепа тумани Хамдўст МФЙ 39-уй олди болалар майдончаси координатаси
41°16'44.56"С
69° 9'58.36"В

Гараж

Мавжуд уй

Болалар майдончаси

Асфальт йўллар

Яшил майдон

Лавозим	Ф.И.О.	Имзо	Сана
Директор	Рахимов.О		
ЛБА	Эшниёзов.Э		
Бажарди	Неьматов.А		

Шартнома.№

«Тошкент шаҳри Учтепа тумани маҳаллалари ҳудудида болалар майдончасини қуриш, ирригация тармоқларини таъмирлаш ва йўлакларни асфальтлаш объектининг лойиҳа-смета ҳужжатларини ишлаб чиқиш»

БОЛАЛАР МАЙДОНЧАСИ

Босқич	Варақ	Варақлар
А.С	40	47

Хамдўст МФЙ 39-уй олди

«Йўл Лойиҳа» МЧЖ Автомобил йўлларини лойиҳалаш бўлими

«Тошкент шаҳри Учтепа тумани маҳаллалари ҳудудида болалар майдончасини қуриш, ирригация тармоқларини таъмирлаш ва йўлакларни асфальтлаш объектининг лойиҳа-смета ҳужжатларини ишлаб чиқиш»

«ТАСДИҚЛАЙМАН»	«КЕЛИШИЛДИ»	«КЕЛИШИЛДИ»	«КЕЛИШИЛДИ»
Тошкент шаҳар ҳокимияти ҳузуридаги «Кўп қаватли уйларни таъмирлаш бўйича инжиниринг компанияси» ДМ	Тошкент шаҳар Учтепа тумани ҳокимлиги	Тепақўрғон маҳалла фуқаролар йиғини раиси	Лойиҳа ташкилоти «Йўл лойиҳа» МЧЖ директори

БОШ РЕЖА

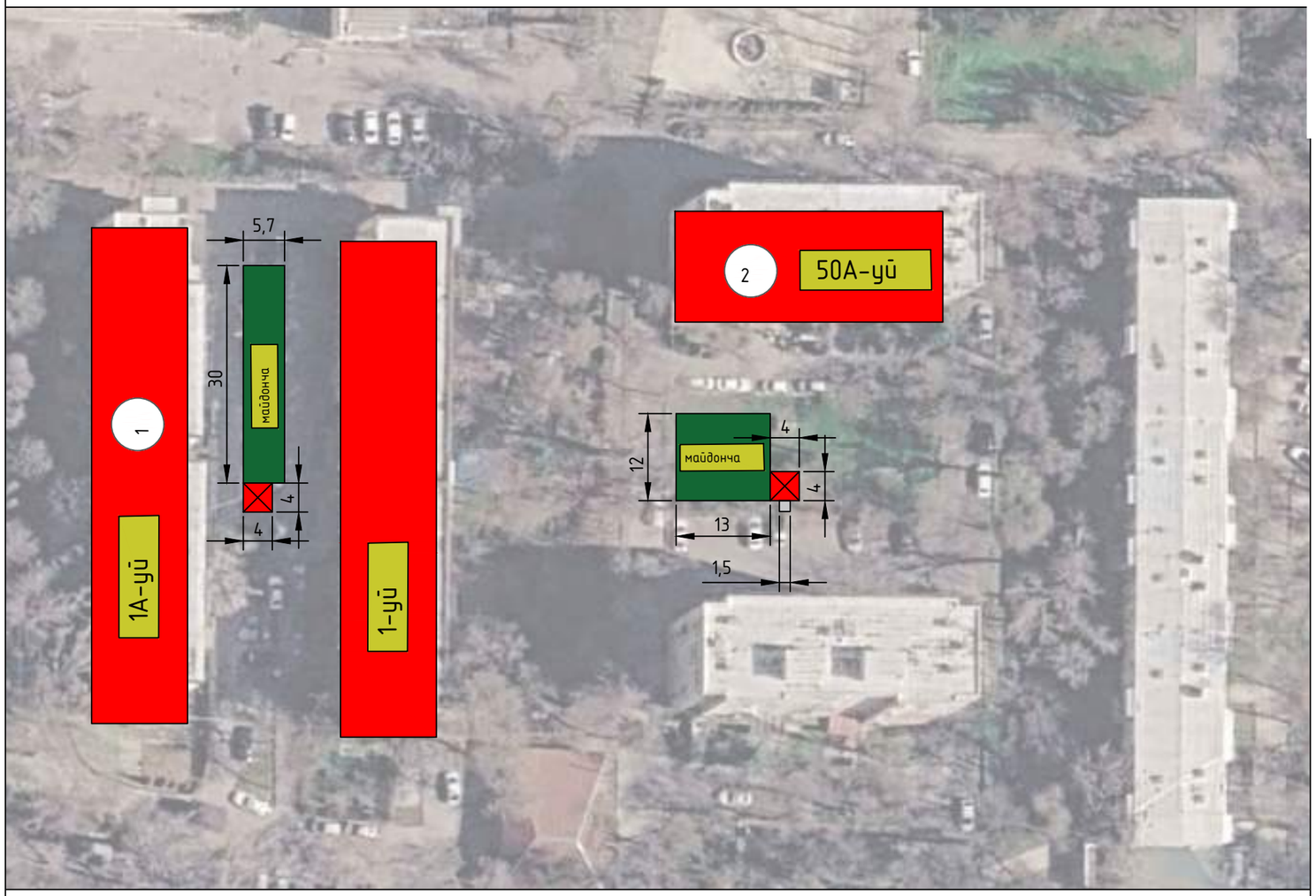

ЭКСПЛИКАЦИЯ

Режадаги №	Номи	Сони	Кўрсаткичлар			Изоҳ
			Умумий майдон $м^2$	Қурилиш майдони $м^2$	Қурилиш ҳажми $м^3$	
1	2	3	4	5	6	7
1	Ўрта қаватли турар жой бинолари	1		327		Мавжуд

ШАРТЛИ БЕЛГИЛАР

- Мавжуд бино
- Болалар майдончаси
- Лойиҳаланган ирригация лотоклари
- (1) Экспликация рақами
- Лойиҳаланган ирригация турбалари
- Лойиҳаланган йўллар

Барча ўлчовлар метрда берилган

БОШ РЕЖА 1:500

ЭКСПЛИКАЦИЯ						
Режа №	Номи	Сони	Кўрсаткичлар			Изоҳ
			Миқдор	Миқдор	Миқдор	
1	2	3	4	5	6	7
1	Турар жой бинолари	2	2900			Мавжуд
2	Болалар майдончаси	1	327			Лойиҳаланган

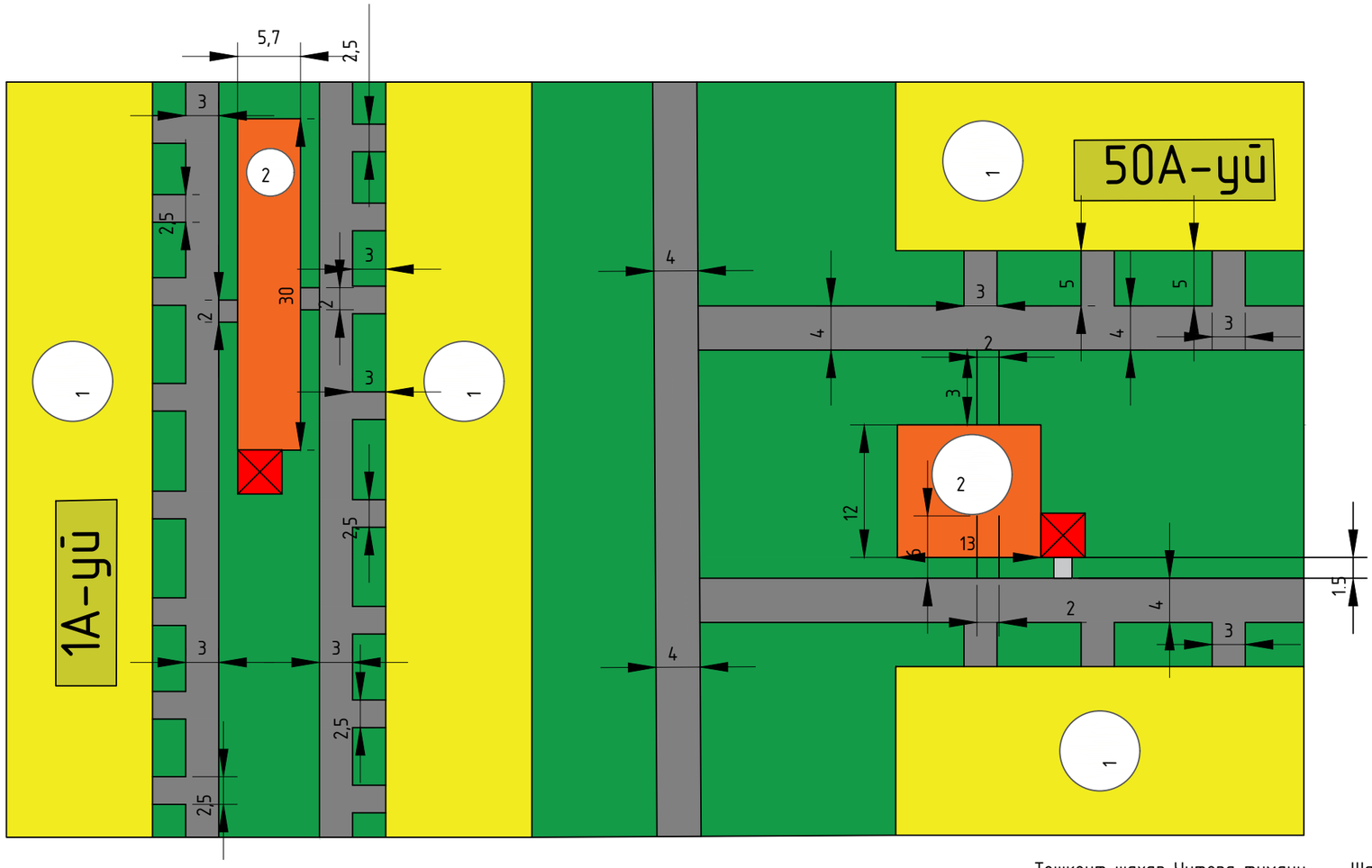

Тошкент шаҳар Учтепа тумани Тепақўрғон МФЙ
50А-уй олди болалар майдончаси координатаси
41°16'37.57"С
69°11'26.05"В

Тошкент шаҳар Учтепа тумани Шарқ МФЙ 1А-уй олди
болалар майдончаси координатаси
41°16'39.60"С
69°11'24.35"В

Мавжуд уй

Болалар майдончаси

Асфальт йўллар

Яшил майдон

Лавозим	Ф.И.О.	Имзо	Сана
Директор	Рахимов.О		
ЛБА	Эшниёзов.Э		
Бажарди	Неъматов.А		

Шартнома.№

«Тошкент шаҳри Учтепа тумани маҳаллалари ҳудудида болалар майдончасини қуриш, ирригация тармоқларини таъмирлаш ва йўлакларни асфальтлаш объектининг лойиҳа-смета ҳужжатларини ишлаб чиқиш»

БОЛАЛАР МАЙДОНЧАСИ

Бос қ ич	Варо қ	Варо қ лар
А.С	42	47

Тепақўрғон МФЙ
1А-50А-уйлар олди

«Йўл Лойиҳа» МЧЖ
Автомобил йўлларини лойиҳалаш бўлими

МАСШТАБ 1:100

БАРЧА ЎЛЧАМЛАР МИЛЛИМЕТРДА

БРУСЧАТКАЛИ ЙЎЛАК ЭНИ 1000 мм

ТАКТИЛ ПЛИТА 300×300 мм

Болалар майдончаси майдони 171 м2

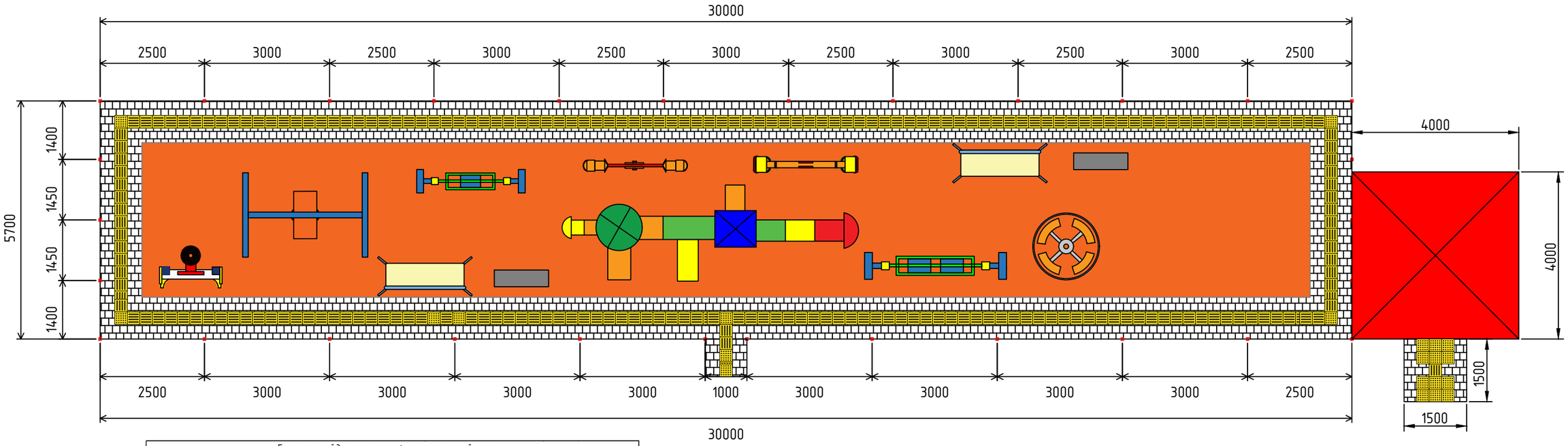

Болалар майдончаси атрофига панжара ўрнатиш			
1.Панжаранинг умумий узунлиги	60м + 11.4м	м	71.4
2.Профил 60х60х3мм (Устун учун)	51м х 5.37	м	51.0
		т	0.274
3.Профил 40х20х2мм (Ётиқ қисм учун)	145.2м х 1.76	м	145.2
		т	0.256
4.Профил 20х20х2мм (Ички безак қисми учун)	150.4м х 1.13	м	150.4
		т	0.170
5.Умумий ҳажми	0.274+0.256+0.170	т	0.699
6.Металл сиртига астар суртиш	42м2	м2	42.0
7.Металл эмал бўёқ	42м2	м2	42.0
9.Эшик ошиғи	2 дона	дона	2.0
10.Эшик қулфи	1 дона	дона	1.0
11.Йўлак атрофига М200 маркали яхлит бетондан ҳошиятош қуриш	1,656м3	м3	1.656
12.200 Вт қувватли, қуёш батареясида ишлайдиган ташқи ёритиш чироғи	2 дона	дона	2.0
13.Чироқ устуни учун чуқур қазиш	2 х 0.8 х 0.4 х 0.4	м3	0.26
Қум шағал аралашмасидан 10см асос қатлам тўшаш	2 х 0.1 х 0.4 х 0.4	м3	0.03
М 200 маркали бетон билан устунни ўрнатиш	2 х 0.7 х 0.4 х0.4	м3	0.22
Чироқ ўрнатиш учун қувур Ø=50мм (3мм қалинликда. Ҳар бир устун 4.40м дан)	4.4 х 2 х 3.33кг	м	9
		кг	29.3
14.Пластик тиқин билан устунлар оғзини ёпиш(60х60)	30.0	дона	30.0
Устун асосини бетон билан мустаҳкамлаш			
1.Асос учун чуқур қазиб олиш	30 х 0.3м х 0.3м х 0.57	м3	1.5
2.Қум шағал аралашмасидан 7см асос ётқизиш	30 х 0.3м х 0.3м х 0.07	м3	0.2
3.М200 маркали яхлит бетон қуйиш	30 х 0.3м х 0.3м х 0.5	м3	1.4
Болалар майдончаси элементлари			
1.Сирғанчиқ	1.0	дона	1.0
2.Айвон М3	1.0	дона	1.0
3.Айланма ўйин қурилмаси М1	1.0	дона	1.0
4.Ўриндиқ М2	2.0	дона	2.0
5.Арғимчоқ М3	1.0	дона	1.0
6.Мувозанатли арғимчоқ М1	2.0	дона	2.0
7.Баскетбол тахтаси	1.0	дона	1.0
8.Ахлат қутиси	2.0	дона	2.0
9.Уя шаклидаги арғимчоқ	1.0	дона	1.0
10.Ногиронлиги бўлган шахслар учун арғимчоқ	1.0	дона	1.0

Лавозим	Ф.И.О.	Имзо	Сана	Шартнома.№	
Директор	Рахимов.О			«Тошкент шаҳри Учтепа тумани маҳаллалари ҳудудида болалар майдончасини қуриш, ирригация тармоқларини таъмирлаш ва йўлакларни асфальтлаш объектининг лойиҳа-смета ҳужжатларини ишлаб чиқиш»	
ЛБА	Эшниёзов.Э			БОЛАЛАР МАЙДОНЧАСИ	Бос қ ич: А.С; Варо қ: 43; Варо қ лар: 47
Бажарди	Неъматов.А				
				Тепақўрғон МФЙ 1-А-уй олди	«Йўл Лойиҳа» МЧЖ Автомобил йўлларини лойиҳалаш бўлими

МАСШТАБ 1:100

БАРЧА ЎЛЧАМЛАР МИЛЛИМЕТРДА

БРУСЧАТКАЛИ ЙЎЛАК ЭНИ 1000 мм

ТАКТИЛ ПЛИТА 300×300 мм

Болалар майдончаси майдони 156 м2

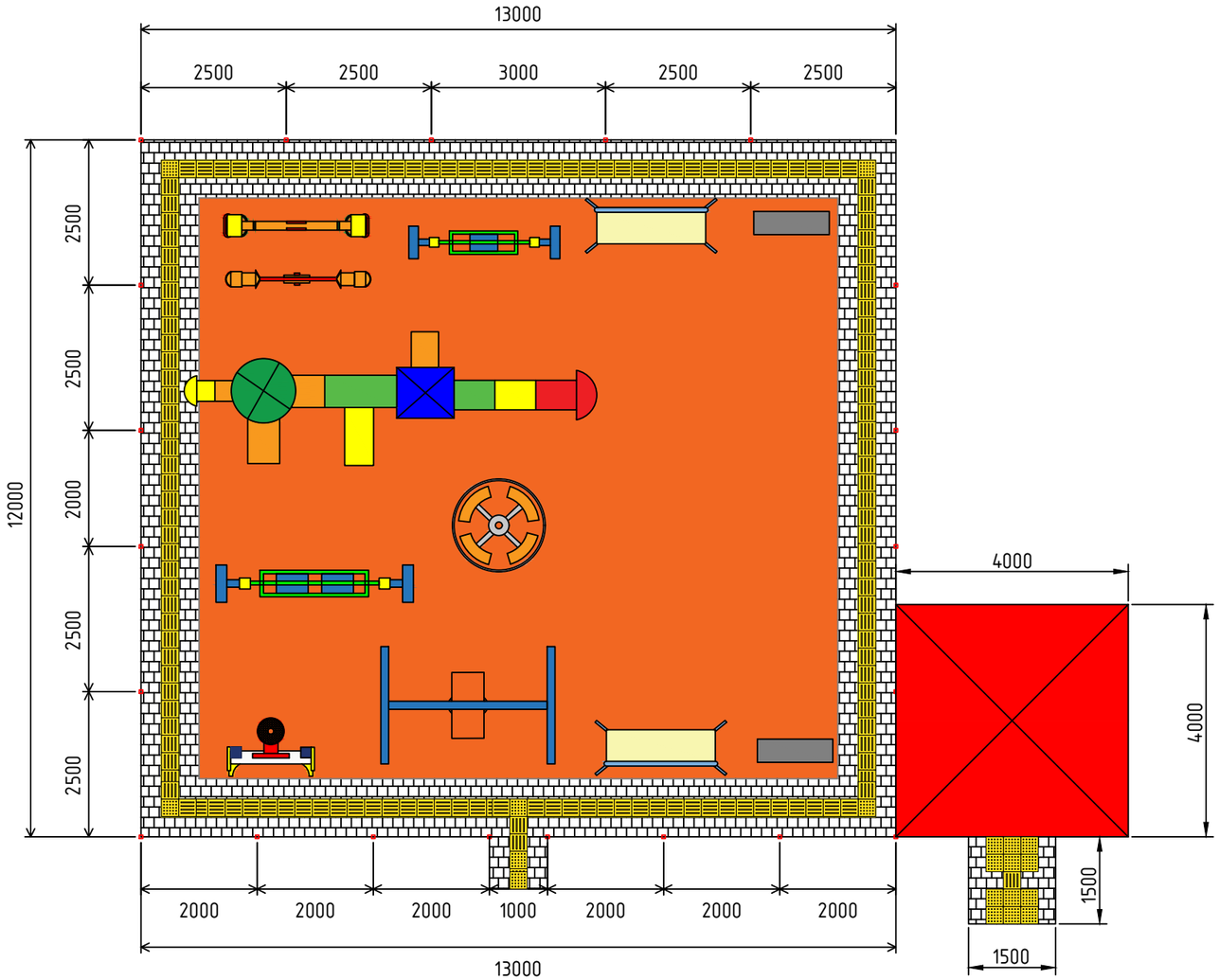

Болалар майдончаси атрофига панжара ўрнатиш			
1.Панжаранинг умумий узунлиги	24м + 26м	м	50.0
2.Профил 60х60х3мм (Устун учун)	37.4м х 5.37	м	37.4
		т	0.201
3.Профил 40х20х2мм (Ётиқ қисм учун)	102.4м х 1.76	м	102.4
		т	0.180
4.Профил 20х20х2мм (Ички безак қисми учун)	105.5м х 1.13	м	105.5
		т	0.119
5.Умумий ҳажми	0.201+0.180+0.119	т	0.500
6.Металл сиртига астар суртиш	30м2	м2	30.0
7.Металл эмал бўёқ	30м2	м2	30.0
9.Эшик ошиғи	2 дона	дона	2.0
10.Эшик қулфи	1 дона	дона	1.0
11.Йўлак атрофига М200 маркали яхлит бетондан ҳошиятош қуриш	1,12м3	м3	1.120
12.200 Вт қувватли, қуёш батареясида ишлайдиган ташқи ёритиш чироғи	2 дона	дона	2.0
13.Чироқ устуни учун чуқур қазиш	2 х 0.8 х 0.4 х 0.4	м3	0.26
Қум шағал аралашмасидан 10см асос қатлам тўшаш	2 х 0.1 х 0.4 х 0.4	м3	0.03
М 200 маркали бетон билан устунни ўрнатиш	2 х 0.7 х 0.4 х0.4	м3	0.22
Чироқ ўрнатиш учун қувур Ø=50мм (3мм қалинликда. Ҳар бир устун 4.40м дан)	4.4 х 2 х 3.33кг	м	9
		кг	29.3
14.Пластик тиқин билан устунлар оғзини ёпиш(60х60)	22.0	дона	22.0
Устун асосини бетон билан мустаҳкамлаш			
1.Асос учун чуқур қазиб олиш	22 х 0.3м х 0.3м х 0.57	м3	1.1
2.Қум шағал аралашмасидан 7см асос ётқизиш	22 х 0.3м х 0.3м х 0.07	м3	0.1
3.М200 маркали яхлит бетон қуйиш	22 х 0.3м х 0.3м х 0.5	м3	1.0
Болалар майдончаси элементлари			
1.Сирғанчиқ	1.0	дона	1.0
2.Айвон М3	1.0	дона	1.0
3.Айланма ўйин қурилмаси М1	1.0	дона	1.0
4.Ўриндиқ М2	2.0	дона	2.0
5.Арғимчоқ М3	1.0	дона	1.0
6.Мувозанатли арғимчоқ М1	2.0	дона	2.0
7.Баскетбол тахтаси	1.0	дона	1.0
8.Ахлат қутиси	2.0	дона	2.0
9.Уя шаклидаги арғимчоқ	1.0	дона	1.0
10.Ногиронлиги бўлган шахслар учун арғимчоқ	1.0	дона	1.0

Лавозим	Ф.И.О.	Имзо	Сана
Директор	Рахимов.О		
ЛБА	Эшниёзов.Э		
Бажарди	Неъматов.А		

Шартнома.№

«Тошкент шаҳри Учтепа тумани маҳаллалари ҳудудида болалар майдончасини қуриш, ирригация тармоқларини таъмирлаш ва йўлакларни асфальтлаш объектининг лойиҳа-смета ҳужжатларини ишлаб чиқиш»

БОЛАЛАР МАЙДОНЧАСИ	Бос қ ич	Варо қ	Варо қ лар
	А.С	44	47

Тепақўрғон МФЙ

50-А-уй олди

«Йўл Лойиҳа» МЧЖ Автомобил йўлларини лойиҳалаш бўлими

«Тошкент шаҳри Учтепа тумани маҳаллалари худудида болалар майдончасини қуриш, ирригация тармоқларини таъмирлаш ва йўлакларни асфальтлаш объектининг лойиха-смета хужжатларини ишлаб чиқиш»

«ТАСДИҚЛАЙМАН»	«КЕЛИШИЛДИ»	«КЕЛИШИЛДИ»	«КЕЛИШИЛДИ»
Тошкент шаҳар ҳокимияти хузуридаги «Кўп қаватли уйларни таъмирлаш бўйича инжиниринг компанияси» ДМ	Тошкент шаҳар Учтепа тумани ҳокимлиги	Қурғонтепа маҳалла фуқаролар йиғини раиси	Лойиҳа ташкилоти «Йўл лойиҳа» МЧЖ директори

БОШ РЕЖА

ЭКСПЛИКАЦИЯ

Режадаги №	Номи	Сони	Кўрсаткичлар			Изоҳ
			Умумий майдон $м^2$	Қурилиш майдони $м^2$	Қурилиш ҳажми $м^3$	
1	2	3	4	5	6	7
1	Ўрта қаватли турар жой бинолари	1		400		Мавжуд

ШАРТЛИ БЕЛГИЛАР

- Мавжуд бино
- Экспликация рақами
- Лойиҳаланган ўйллар
- Болалар майдончаси
- Лойиҳаланган ирригация лотоклари
- Лойиҳаланган ирригация турбалари

Барча ўлчовлар метрда берилган

«Тошкент шаҳри Учтепа тумани маҳаллалари ҳудудида болалар майдончасини қуриш, ирригация тармоқларини таъмирлаш ва йўлакларни асфальтлаш объектининг лойиҳа-смета ҳужжатларини ишлаб чиқиш»

«ТАСДИҚЛАЙМАН»	«КЕЛИШИЛДИ»	«КЕЛИШИЛДИ»	«КЕЛИШИЛДИ»
Тошкент шаҳар ҳокимияти ҳузуридаги «Кўп қаватли уйларни таъмирлаш бўйича инжиниринг компанияси» ДМ	Тошкент шаҳар Учтепа тумани ҳокимлиги	Хуросон маҳалла фуқаролар йиғини раиси	Лойиҳа ташкилоти «Йўл лойиҳа» МЧЖ директори

БОШ РЕЖА

ЭКСПЛИКАЦИЯ

Режадаги №	Номи	Сони	Кўрсаткичлар			Изоҳ
			Умумий майдон $м^2$	Қурилиш майдони $м^2$	Қурилиш ҳажми $м^3$	
1	2	3	4	5	6	7
1	Ўрта қаватли турар жой бинолари	1		1087		Мавжуд

ШАРТЛИ БЕЛГИЛАР

- Мавжуд бино
- (1) Экспликация рақами
- Лойиҳаланган ўйлар
- Болалар майдончаси
- Лойиҳаланган ирригация лотоклари
- Лойиҳаланган ирригация турбалари

Барча ўлчовлар метрда берилган

«Тошкент шаҳри Учтепа тумани маҳаллалари ҳудудида болалар майдончасини қуриш, ирригация тармоқларини таъмирлаш ва йўлакларни асфальтлаш объектининг лойиха-смета хужжатларини ишлаб чикиш»

«ТАСДИҚЛАЙМАН»	«КЕЛИШИЛДИ»	«КЕЛИШИЛДИ»	«КЕЛИШИЛДИ»
Тошкент шаҳар ҳокимияти ҳузуридаги «Кўп қаватли уйларни таъмирлаш бўйича инжиниринг компанияси» ДМ	Тошкент шаҳар Учтепа тумани ҳокимлиги	Заргарлик маҳалла фуқаролар йиғини раиси	Лойиҳа ташкилоти «Йўл лойиҳа» МЧЖ директори

БОШ РЕЖА

ЭКСПЛИКАЦИЯ

Режадаги №	Номи	Сони	Кўрсаткичлар			Изоҳ
			Умумий майдон $м^2$	Қурилиш майдони $м^2$	Қурилиш ҳажми $м^3$	
1	2	3	4	5	6	7
1	Ўрта қаватли турар жой бинолари	1		754		Мавжуд

ШАРТЛИ БЕЛГИЛАР

- Мавжуд бино
- (1) Экспликация рақами
- Лойиҳаланган ўйллар
- Болалар майдончаси
- Лойиҳаланган ирригация лотоклари
- Лойиҳаланган ирригация турбалари

Барча ўлчовлар метрда берилган